

MISE À JOUR	INDICE
05/05/22	A
20/02/24	B

ORIENTATION	ECHELLE
	--
	DATE CRÉATION 10/02/22

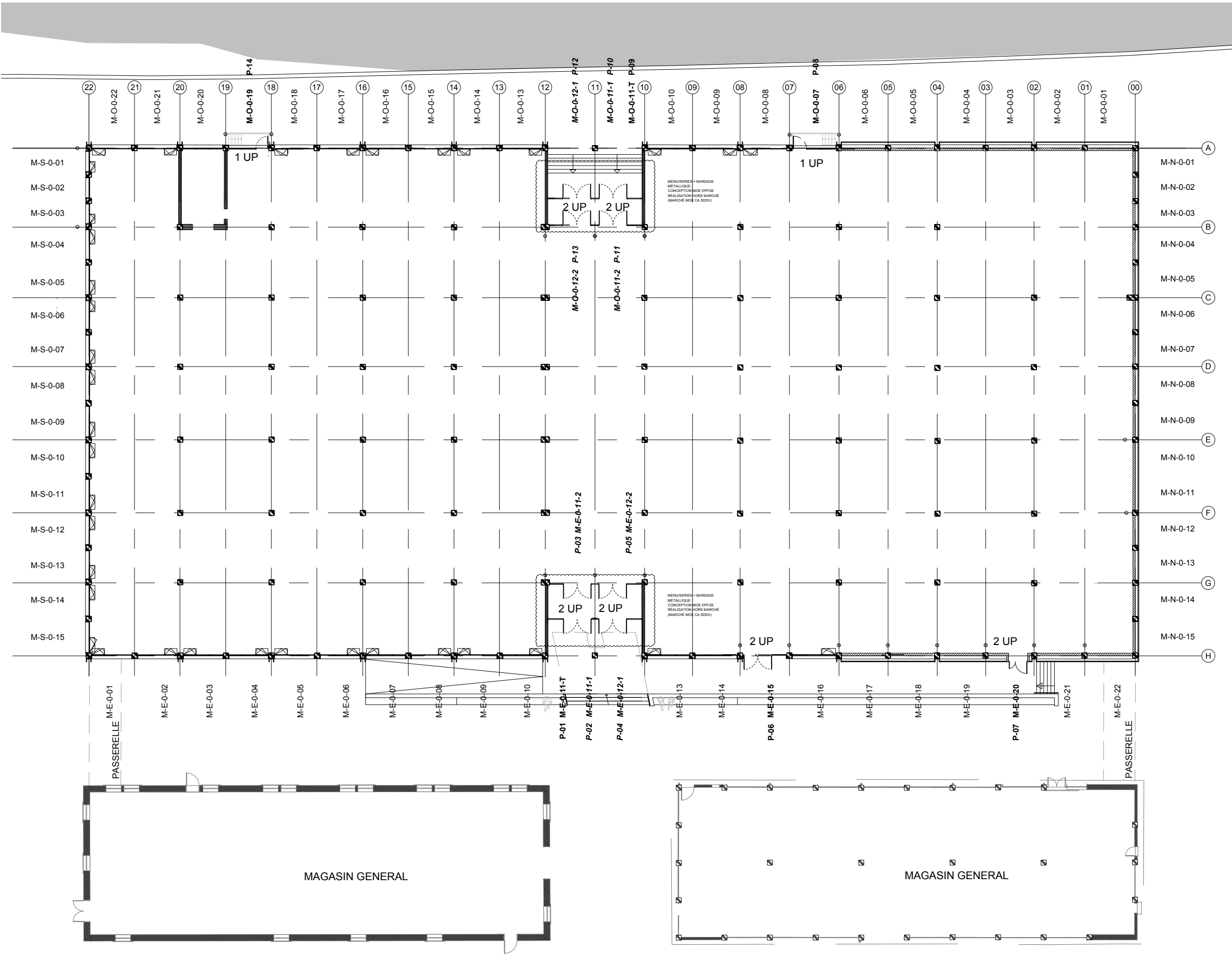

Notes : 1. Limite de prestations : Tous les aménagements d'intérieur et les aménagements d'extérieur, ainsi que l'isolation thermique par l'intérieur sont hors marché EPFGE. 2. Toutes les côtes indiquées sur les plans sont données à titre indicatif et devront être vérifiées sur place par chaque lot avant l'exécution des ouvrages.

PROJET DE REHABILITATION
DU SITE DES ANCIENNES
PAPETERIES DU SOUCHE

ANOULD , LORRAINE - FRANCE



ETABLISSEMENT PUBLIC
FONCIER DE GRAND EST

MAITRISE D'OUVRAGE

Rue Robert Blum B.P. 245 54701 Pont-a-Mousson Cedex France

MAITRISE D'OEUVRE

GROUPEMENT
HEINRICH VON SPONECK & ALBERT ABUT ARCHITECTURE

HEINRICH VON SPONECK ALBERT ABUT ARCHITECTURE

ARCHITECTE LEONIE HEINRICH

ARCHITECTE MANDATAIRE

9, Rue Legraverend 75012
Paris, France

ARCHITECTES ALBERT ABUT ET ROMAIN DUVAL

ARCHITECTE - URBANISTE

Bureaux Tokyo: Minami-Aoyama 2-2-6-1101
Minato-ku, Tokyo 107-0062 Japan

Bureaux Hong Kong: Unit 1205-6,
FWD Financial Centre 308-320
Des Voeux Road Central, Hong Kong, SAR

Bureaux Hanoi: 4/40 Xuan Dieu street
Tay Ho district, Hanoi, Vietnam

AVEC



HETRE ARCHITECTURE - Architecte co-traitant

6 Rue du Rhone 90000 Belfort, France



CS2L - BET Structure co-traitant

31 bis Rue des Martres de Madargue 63200 Riom, France



BIG BANG - Urbaniste & Paysagiste co-traitant

114 Grande Rue de la Guillotiere 69007 Lyon, France



HBI-BET Deconstruction/Thermique/Economiste
de la construction Batiments co-traitant

6 Rue du Rhone 90000 Belfort, France



EODD - BET Ingenieurs conseils environnement co-traitant

Bureaux Villeurbanne Parc Gratte-Ciel
13-19 Rue Jean Bourgey 69100 France

Bureaux Metz Immeuble Europlaza
1 Rue Claude Chappe 57000 France

TITRE

PLAN DE REPERAGE R+1
MENUISERIES/BARDAGE

PHASE

PRO

MODIFICATIONS	
MISE À JOUR	INDICE
05/05/22	A
20/02/24	B
ORIENTATION	ECHELLE
	--
	DATE CRÉATION
	10/02/22

PAGE No.

105



Notes : 1. Limite de prestations : Tous les aménagements d'intérieur et les aménagements d'extérieur, ainsi que l'isolation thermique par l'intérieur sont hors marché EPFGE. 2. Toutes les côtes indiquées sur les plans sont données à titre indicatif et devront être vérifiées sur place par chaque lot avant l'exécution des ouvrages.

PROJET DE REHABILITATION
DU SITE DES ANCIENNES
PAPETERIES DU SOUCHE

ANOULD , LORRAINE - FRANCE

MAITRISE D'OUVRAGE
epfge ETABLISSEMENT PUBLIC
FONCIER DE GRAND EST
Rue Robert Blum B.P. 245 54701 Pont-a-Mousson Cedex France

MAITRISE D'OEUVRE
GROUPEMENT
HEINRICH VON SPONECK & ALBERT ABUT ARCHITECTURE
HEINRICH VON SPONECK **ALBERT ABUT ARCHITECTURE**
ARCHITECTE LEONIE HEINRICH ARCHITECTES ALBERT ABUT ET ROMAIN DUVAL
ARCHITECTE MANDATAIRE ARCHITECTE - URBANISTE
9, Rue Legraverend 75012 Bureaux Tokyo: Minami-Aoyama 2-2-6-1101
Paris, France Minato-ku, Tokyo 107-0062 Japan
Bureaux Hong Kong: Unit 1205-6, FWD Financial Centre 308-320
Des Voeux Road Central, Hong Kong, SAR
Bureaux Hanoi: 4/40 Xuan Dieu street
Tay Ho district, Hanoi, Vietnam

AVEC
HÊTRE HETRE ARCHITECTURE - Architecte co-traitant
6 Rue du Rhone 90000 Belfort, France
CS2L CS2L - BET Structure co-traitant
31 bis Rue des Martres de Madargue 63200 Riom, France
BIG BANG BIG BANG - Urbaniste & Paysagiste co-traitant
114 Grande Rue de la Guillotiere 69007 Lyon, France
HBI-BET HBI-BET Deconstruction/Thermique/Economiste
de la construction Batiments co-traitant
6 Rue du Rhone 90000 Belfort, France
EODD EODD - BET Ingenieurs conseils environnement co-traitant
Bureaux Villeurbanne Parc Gratte-Ciel
13-19 Rue Jean Bourgey 69100 France
Bureaux Metz Immeuble Europlaza
1 Rue Claude Chappe 57000 France

TITRE
**PORTES P-02 À P-05 -
ENTRÉE PRINCIPALE
BAT. SAINT LOUIS**

PHASE

PRO

MODIFICATIONS

MISE À JOUR	INDICE
05/05/22	A
20/02/24	B
ORIENTATION	ECHELLE 1:50 / A3
	DATE CRÉATION 10/02/22

PAGE No.
320

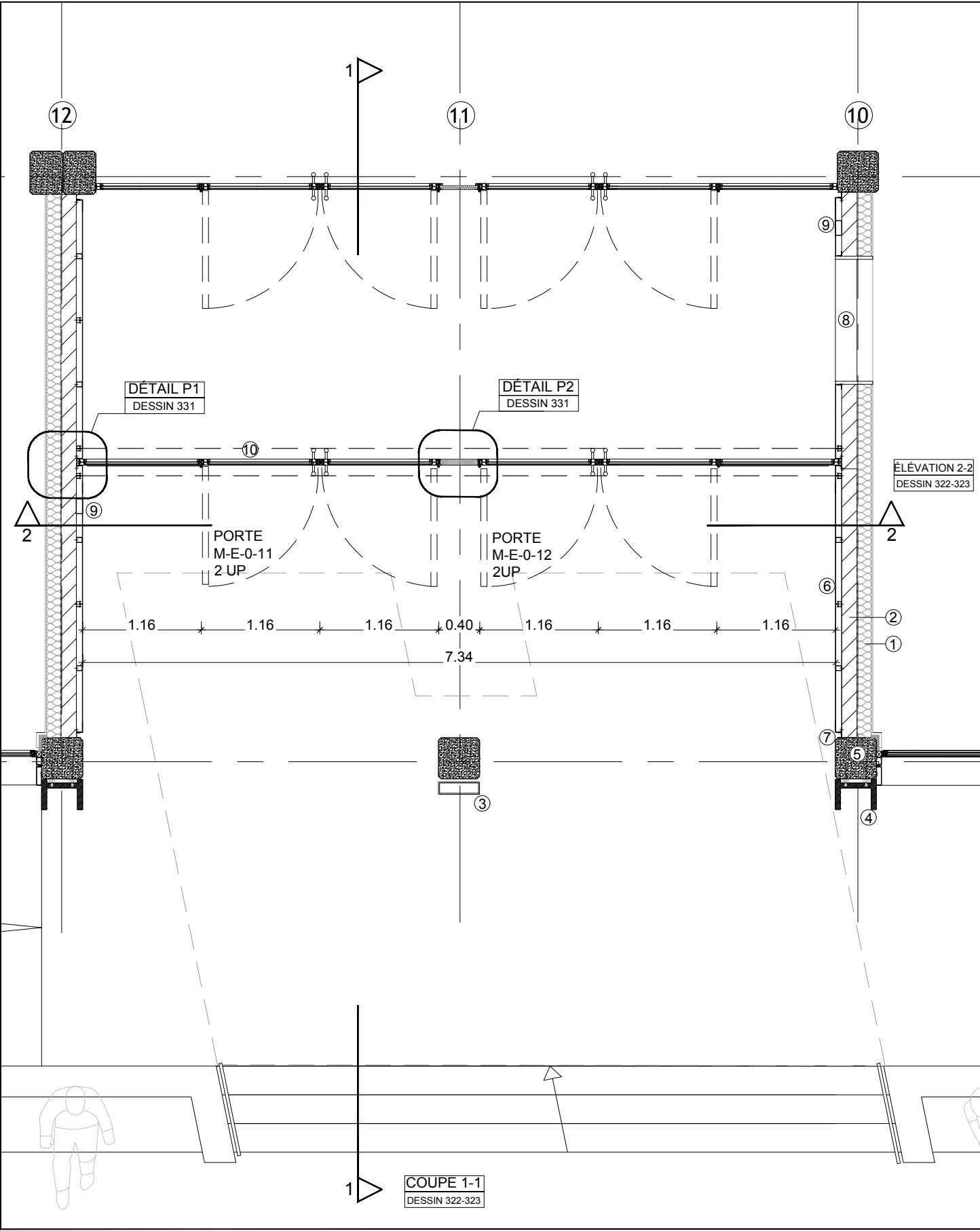

SAS EST ET OUEST :
SEULS LES RETOURS DE FAÇADE EN BÉTON CELLULAIRE SONT AU MARCHÉ TRAVAUX EPFGE. LE RESTE DES PRESTATIONS DESSINÉES SERA PRISE EN CHARGE DANS LE MARCHÉ TRAVAUX DES AMÉNAGEMENTS INTÉRIEURS

- ① ISOLATION (HORS MARCHÉ EPFGE)
- ② BÉTON CELLULAIRE
- ③ DESCENTE D'EAU PLUVIALE - RECTANGULAIRE MÉTALLIQUE
- ④ DESCENTE D'EAU PLUVIALE - BÉTON PRÉFABRIQUÉ
- ⑤ POTEAU EXISTANT
- ⑥ PANNEAU EN ALUMINIUM LÂQUÉE, COULEUR À DÉFINIR PAR L'ARCHITECTE (HORS MARCHÉ EPFGE)
- ⑦ JOINT CREUX (HORS MARCHÉ EPFGE)
- ⑧ BAIE GUICHET
- ⑨ RÉSERVATION POUR INTERPHONE (DIMENSIONS : H 272 MM - L 143 MM - P 65 MM)
- ⑩ PORTE TYPE JANSEN JANISOL - 2 UP (HORS MARCHÉ EPFGE)

Notes : 1. Limite de prestations : Tous les aménagements d'intérieur et les aménagements d'extérieur, ainsi que l'isolation thermique par l'intérieur sont hors marché EPFGE. 2. Toutes les côtes indiquées sur les plans sont données à titre indicatif et devront être vérifiées sur place par chaque lot avant l'exécution des ouvrages.

ANOULD , LORRAINE - FRANCE

MAITRISE D'OEUVRE

GROUPEMENT

HEINRICH VON SPONECK & ALBERT ABUT ARCHITECTURE

HEINRICH VON SPONECK ALBERT ABUT ARCHITECTURE

ARCHITECTE LEONIE HEINRICH ARCHITECTES ALBERT ABUT ET ROMAIN DUVAL

ARCHITECTE MANDATAIRE ARCHITECTE - URBANISTE

9, Rue Legevrander 75012
Paris, France

Bureaux Tokyo: Minami-Aoyama 2-2-6-1101
Minato-ku, Tokyo 107-0062 Japan

Bureaux Hong Kong: Unit 1205-6,
FWD Financial Centre 308-320
Des Voeux Road Central, Hong Kong, SAR

Bureaux Hanoi: 4/40 Xuan Dieu street
Tay Ho district, Hanoi, Vietnam

AVANC

HÉTRE architecture
 6 Rue du Rhone 90000 Belfort, France

CS2L
Architecte
 31 bis Rue des Martres de Madagare 63200 Riom, France

HBIS
 114 Grande Rue de la Guillotière 69007 Lyon, France

HBI-BET Deconstruction/Thermique/Economiste
 de la construction Batiments co-traitant
 6 Rue du Rhone 90000 Belfort, France

EODD
 Ingénierie d'Environnement
 Bureaux Villeurbanne Parc Gratte-Ciel
 139 Rue Jean Bourgeois 69100 France
 Bureaux Metz Immeuble Europa
 1 Rue Claude Chappe 57000 France

TITRE
PORTES P-02 À P-05 -
ENTRÉE PRINCIPALE
BAT. SAINT LOUIS

PHASE
PRO

MODIFICATIONS

MISE À JOUR	INDICE
05/05/22	A
20/02/24	B
ORIENTATION	ECHELLE 1:50 / A3
	DATE CRÉATION 10/02/22

PAGE No.
321



SAS EST ET OUEST :
SEULS LES RETOURS DE FAÇADE EN BÉTON CELLULAIRE SONT AU MARCHÉ TRAVAUX EPFGE. LE RESTE DES PRESTATIONS DESSINÉES SERA PRISE EN CHARGE DANS LE MARCHÉ TRAVAUX DES AMÉNAGEMENTS INTÉRIEURS

- ① ISOLATION (HORS MARCHÉ EPFGE)
- ② BÉTON CELLULAIRE
- ③ DESCENTE D'EAU PLUVIALE - RECTANGULAIRE MÉTALLIQUE
- ④ AUVENT - C.F. DESSIN 341-342
- ⑤ POTEAU EXISTANT
- ⑥ PANNEAU CIMENT 25 MM (HORS MARCHÉ EPFGE)
- ⑦ PORTE TYPE JANSEN JANISOL - 2 UP - C.F. LISTE MENUISERIES (HORS MARCHÉ EPFGE)
- ⑧ BÂTON MARÉCHAL - 220 CM - C.F. LISTE MENUISERIES (HORS MARCHÉ EPFGE)
- ⑨ VITRAGE PORTE - C.F. LISTE MENUISERIES (HORS MARCHÉ EPFGE)

Notes : 1. Limite de prestations : Tous les aménagements d'intérieur et les aménagements d'extérieur, ainsi que l'isolation thermique par l'intérieur sont hors marché EPFGE. 2. Toutes les côtes indiquées sur les plans sont données à titre indicatif et devront être vérifiées sur place par chaque lot avant l'exécution des ouvrages.

ANOULD , LORRAINE - FRANCE

MAITRISE D'OEUVRE

GROUPEMENT

HEINRICH VON SPONECK & ALBERT ABUT ARCHITECTURE

HEINRICH VON SPONECK ALBERT ABUT ARCHITECTURE

ARCHITECTE LEONIE HEINRICH ARCHITECTES ALBERT ABUT ET ROMAN DUVAL

ARCHITECTE MANDATAIRE ARCHITECTE - URBANISTE

9, Rue Legevrander 75012
Paris, France

Bureaux Tokyo: Minami-Aoyama 2-2-6-1101
Minato-ku, Tokyo 107-0062 Japan

Bureaux Hong Kong: Unit 1205-6,
FWD Financial Centre 308-320
Des Voeux Road Central, Hong Kong, SAR

Bureaux Hanoi: 4/40 Xuan Dieu street
Tay Ho district, Hanoi, Vietnam

AVANC

HÉTRE architecture HETRE ARCHITECTURE - Architecte co-traitant
6 Rue du Rhone 90000 Belfort, France

CS2L CS2L - BET Structure co-traitant
31 bis Rue des Martres de Madagare 63200 Riom, France

REGARD REGARD Paysage Urbanisme Architecture BIG BANG - Urbaniste & Paysagiste co-traitant
114 Grande Rue de la Guillotière 69007 Lyon, France

hbi HBI-BET Deconstruction/Thermique/Economiste de la construction Batiments co-traitant
6 Rue du Rhone 90000 Belfort, France

EODD EODD - BET Ingenieurs conseils environnement co-traitant
Bureaux Villeurbanne Parc Gratte-Ciel
13 Rue Jean Bourgeois 69100 France
Bureaux Metz Immeuble Europa
1 Rue Claude Chappe 57000 France

PHASE

PRO

MODIFICATIONS

MISE À JOUR	INDICE
05/05/22	A
20/02/24	B
ORIENTATION	ECHELLE 1:50 / A3
	DATE CRÉATION 10/02/22

PAGE No.
322



- ① POTEAU EXISTANT
- ② *PANNEAU EN ALUMINIUM LÂQUÉE, COULEUR À DÉFINIR PAR L'ARCHITECTE (HORS MARCHÉ EPFGE)*
- ③ *JOINT CREUX (HORS MARCHÉ EPFGE)*
- ④ BAIE GUICHET
- ⑤ RÉSERVATION POUR INTERPHONE (DIMENSIONS : H 272 MM - L 143 MM - P 65 MM)

Notes : 1. Limite de prestations : Tous les aménagements d'intérieur et les aménagements d'extérieur, ainsi que l'isolation thermique par l'intérieur sont hors marché EPFGE. 2. Toutes les côtes indiquées sur les plans sont données à titre indicatif et devront être vérifiées sur place par chaque lot avant l'exécution des ouvrages.

PROJET DE REHABILITATION
DU SITE DES ANCIENNES
PAPETERIES DU SOUCHE

ANOULD , LORRAINE - FRANCE

MAITRISE D'OUVRAGE
epfge ETABLISSEMENT PUBLIC
FONCIER DE GRAND EST
Rue Robert Blum B.P. 245 54701 Pont-a-Mousson Cedex France

MAITRISE D'OEUVRE
GROUPEMENT
HEINRICH VON SPONECK & ALBERT ABUT ARCHITECTURE
HEINRICH VON SPONECK ALBERT ABUT ARCHITECTURE
ARCHITECTE LEONIE HEINRICH ARCHITECTES ALBERT ABUT ET ROMAIN DUVAL
ARCHITECTE MANDATAIRE ARCHITECTE - URBANISTE
9, Rue Le Graverend 75012 Paris, France Bureaux Tokyo: Minami-Aoyama 2-2-6-1101 Minato-ku, Tokyo 107-0062 Japan
Bureaux Hong Kong: Unit 1205-6, FWD Financial Centre 308-320 Des Voeux Road Central, Hong Kong, SAR
Bureaux Hanoi: 4/40 Xuan Dieu street Tay Ho district, Hanoi, Vietnam

AVEC
HÊTRE HETRE ARCHITECTURE - Architecte co-traitant
6 Rue du Rhone 90000 Belfort, France
CS2L CS2L - BET Structure co-traitant
31 bis Rue des Martres de Madargue 63200 Riom, France
BIG BANG - Urbaniste & Paysagiste co-traitant
114 Grande Rue de la Guillotiere 69007 Lyon, France
HBI-BET Deconstruction/Thermique/Economiste de la construction Batiments co-traitant
6 Rue du Rhone 90000 Belfort, France
EODD - BET Ingenieurs conseils environnement co-traitant
Bureaux Villeurbanne Parc Gratte-Ciel
13-19 Rue Jean Bourgey 69100 France
Bureaux Metz Immeuble Europlaza
1 Rue Claude Chappe 57000 France

TITRE
PORTE P-06 - ARMURERIE
BAT. SAINT LOUIS

PHASE
PRO

MODIFICATIONS	
MISE À JOUR	INDICE
05/05/22	A
20/02/24	B
ORIENTATION 	ECHELLE 1:50 / A3
	DATE CRÉATION 10/02/22

PAGE No.
323

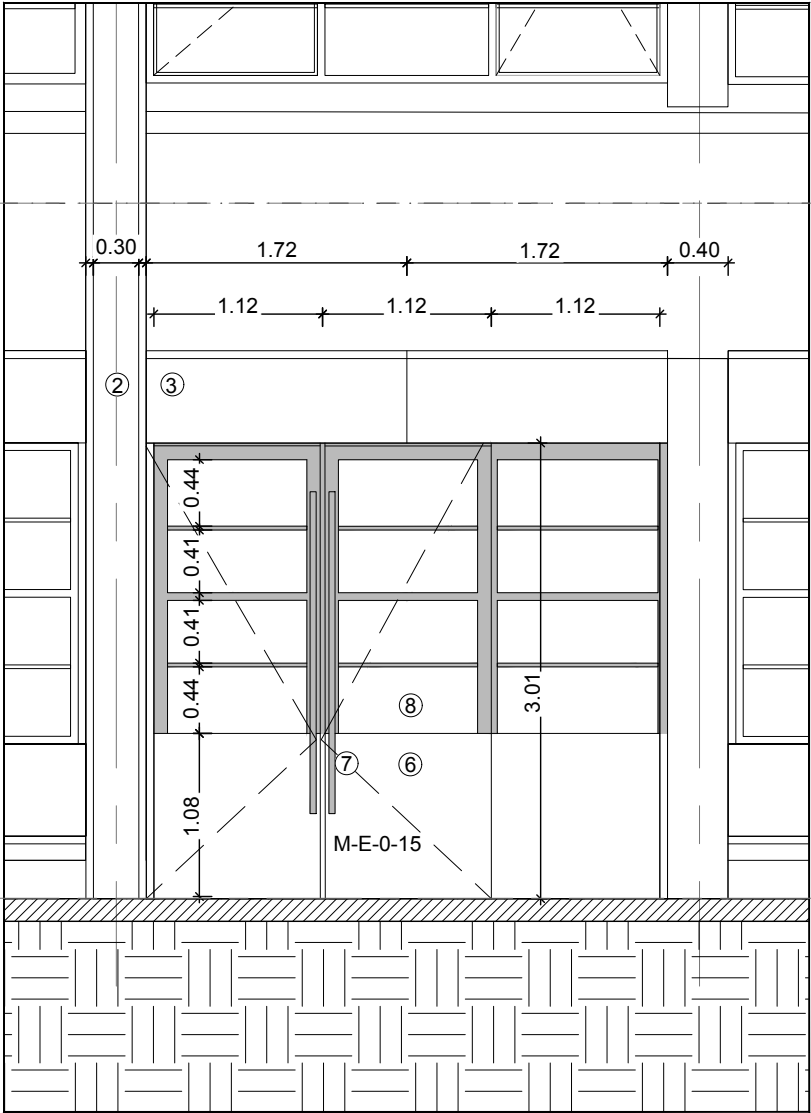

ÉLÉVATION
ECHELLE 1:50

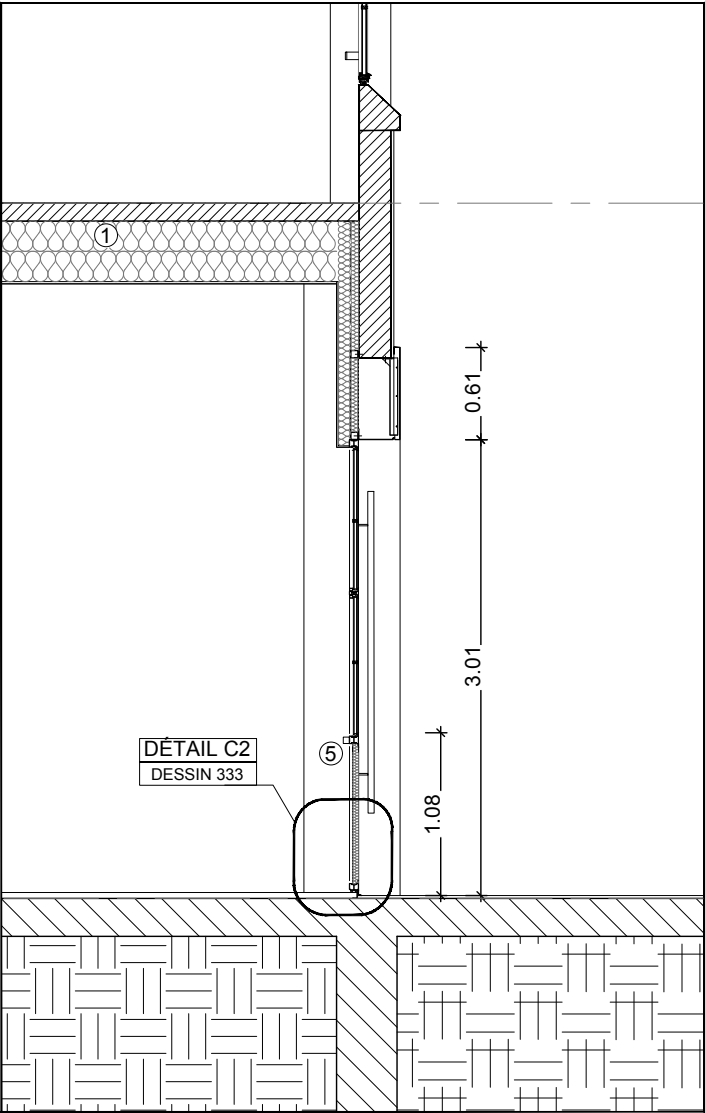

COUPE 1-1
ECHELLE 1:50

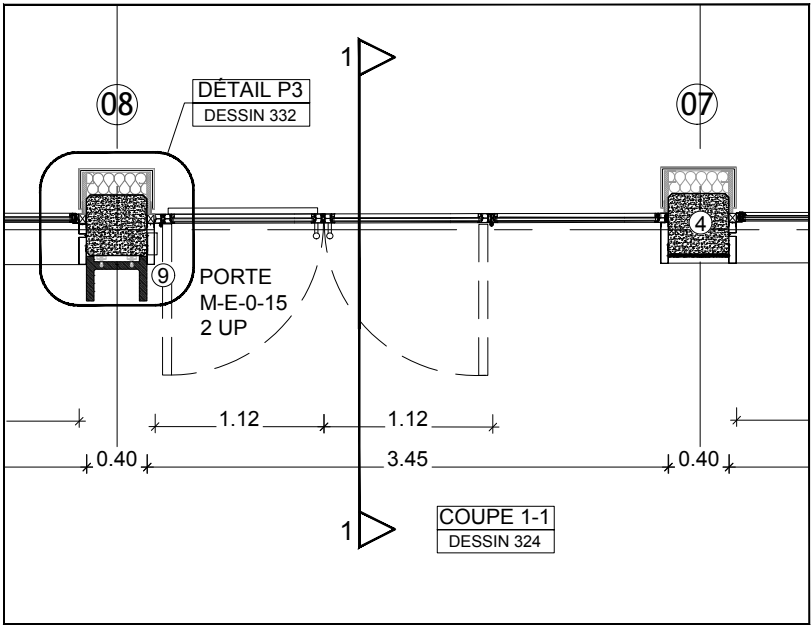

PLAN
ECHELLE 1:50

- ① ISOLATION (HORS MARCHÉ EPFGE)
② DESCENTE D'EAU PLUVIALE - BÉTON PRÉFABRIQUÉ
③ TÔLE ALUMINIUM 2.5 MM LÂQUÉE, COULEUR À CONFIRMER PAR L'ARCHITECTE
④ POTEAU EXISTANT
⑤ BARRE ANTI-PANIQUE
⑥ PORTE TYPE JANSEN JANISOL - 2 UP - C.F. LISTE MENUISERIES
⑦ BÂTON MARÉCHAL - 220 CM - C.F. LISTE MENUISERIES
⑧ VITRAGE PORTE - C.F. LISTE MENUISERIES
⑨ RÉSERVATION POUR INTERPHONE (DIMENSIONS : H 272 MM - L 143 MM - P 65 MM)

Notes : 1. Limite de prestations : Tous les aménagements d'intérieur et les aménagements d'extérieur, ainsi que l'isolation thermique par l'intérieur sont hors marché EPFGE. 2. Toutes les cotes indiquées sur les plans sont données à titre indicatif et devront être vérifiées sur place par chaque lot avant l'exécution des ouvrages.

ANOULD , LORRAINE - FRANCE

epfge ETABLISSEMENT PUBLIC
FONCIER DE GRAND EST

Rue Robert Blum B.P. 245 54701 Pont-a-Mousson Cedex France

GROUPEMENT
HEINRICH VON SPONECK & ALBERT ABUT ARCHITECTURE

ARCHITECTE LEONIE HEINRICH	ARCHITECTES ALBERT ABUT ET ROMAIN DUVAL
ARCHITECTE MANDATAIRE	ARCHITECTE - URBANISTE

9, Rue Leclapart 75012
Paris, France

Bureaux Tokyo: Minami-Aoyama 2-2-6-1101
Minato-ku, Tokyo 107-0062 Japan

Bureaux Hong Kong: Unit 1205-6,
FWD Financial Centre 308-320
Des Voeux Road Central, Hong Kong, SAR

Bureaux Hanoi: 4/40 Xuan Dieu street
Tay Ho district, Hanoi, Vietnam

AVEC

 **HÊTRE** architecture HETRE ARCHITECTURE - Architecte co-traitant
6 Rue du Rhone 90000 Belfort, France

CS2L Ingénierie
CS2L - BET Structure co-traitant
31 bis Rue des Martres de Madargue 63200 Riom, France

 **BIG BANG - Urbaniste & Paysagiste co-traitant**
114 Grande Rue de la Guillotière 69007 Lyon, France



HBI-BET Deconstruction/Thermique/Economiste
de la construction Batiments co-traitant
6 Rue du Rhone 90000 Belfort, France

 **EODD** - BET Ingenieurs conseils environnement co-traitant
Bureaux Villeurbanne Parc Gratte-Ciel
13-19 Rue Jean Bourgey 69100 France
Bureaux Metz Immeuble Europlaza
1 Rue Claude Chappe 57000 France

PORTE P-07 - CHAUFFERIE
BAT. SAINT LOUIS

PRO

MODIFICATIONS

[illegible]

ECHELLE
1:50 / A3

DATE CRÉATION
20/02/24

PAGE No.

324



- ① PORTE STRUCTURE ACIER ET HABILLAGE. SERRURE POMPIER - COUPE-FEU 1/2H
- ② BARDAGE PANNEAU BÉTON FIBRÉ TYPE FEHR FCLAD CLASSIQUE OU ÉQUIVALENT - ÉPAISSEUR 16MM - JOINT 6 À 8 MM
- ③ REMPLISSAGE EN MAÇONNERIE BÉTON CELLULAIRE
- ④ POTEAU EXISTANT
- ⑤ LINTEAU POUR PORTE DÉPORTÉE
- ⑥ LETTRAGE IMPRIMÉ SUR LES PANNEAUX BÉTON FIBRÉ

Notes : 1. Limite de prestations : Tous les aménagements d'intérieur et les aménagements d'extérieur, ainsi que l'isolation thermique par l'intérieur sont hors marché EPFGE. 2. Toutes les côtes indiquées sur les plans sont données à titre indicatif et devront être vérifiées sur place par chaque lot avant l'exécution des ouvrages.

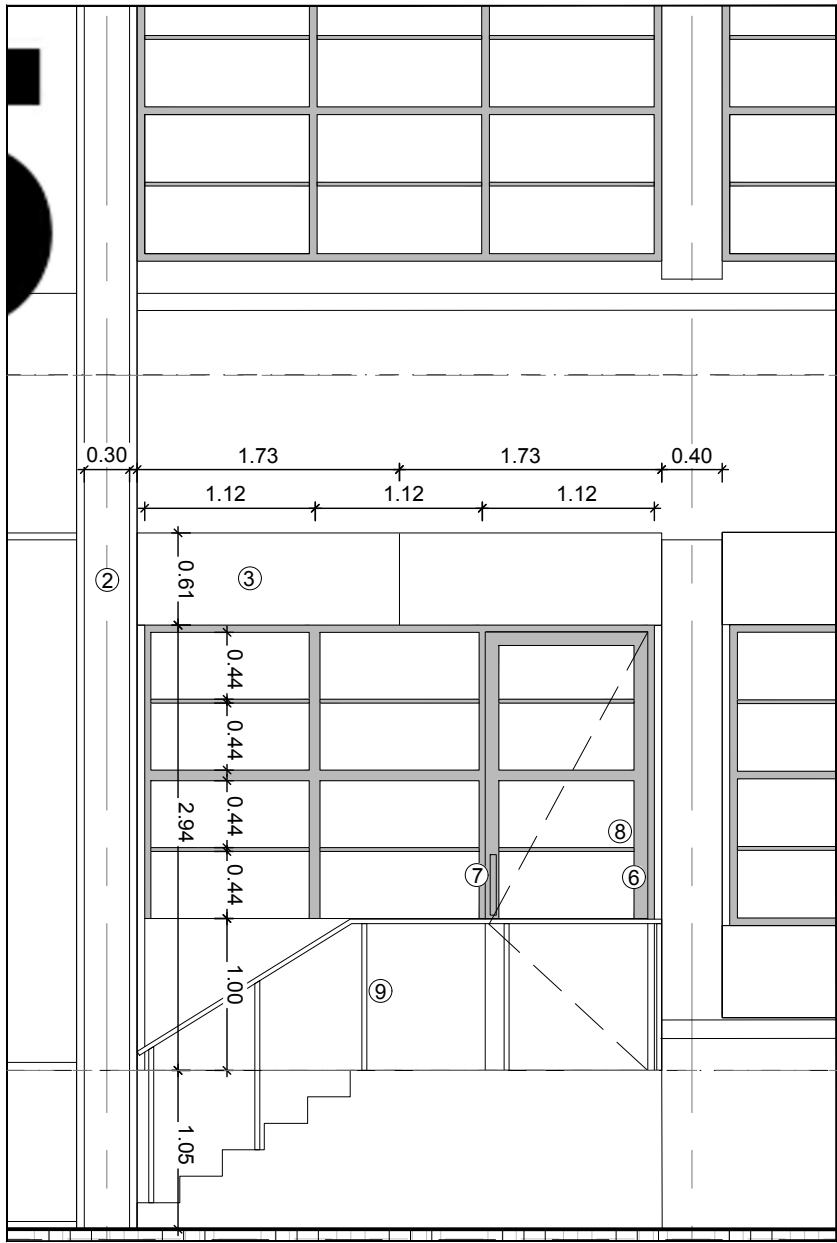

ÉLÉVATION
ECHELLE 1:50

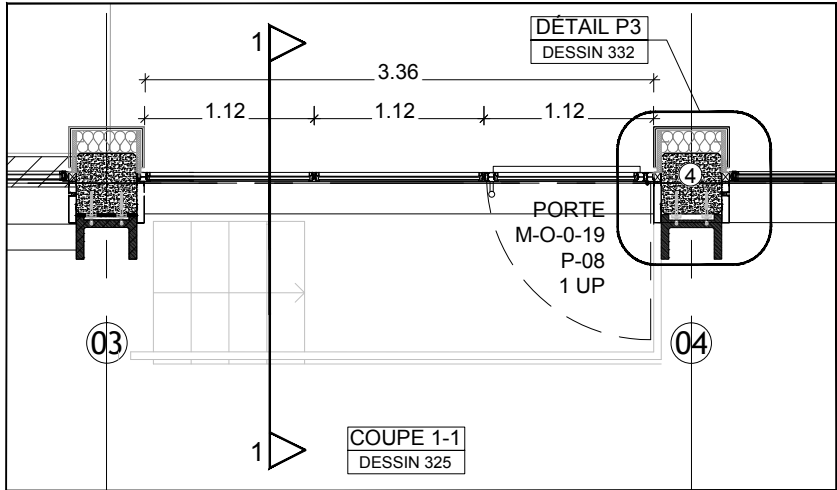

PLAN
ECHELLE 1:50

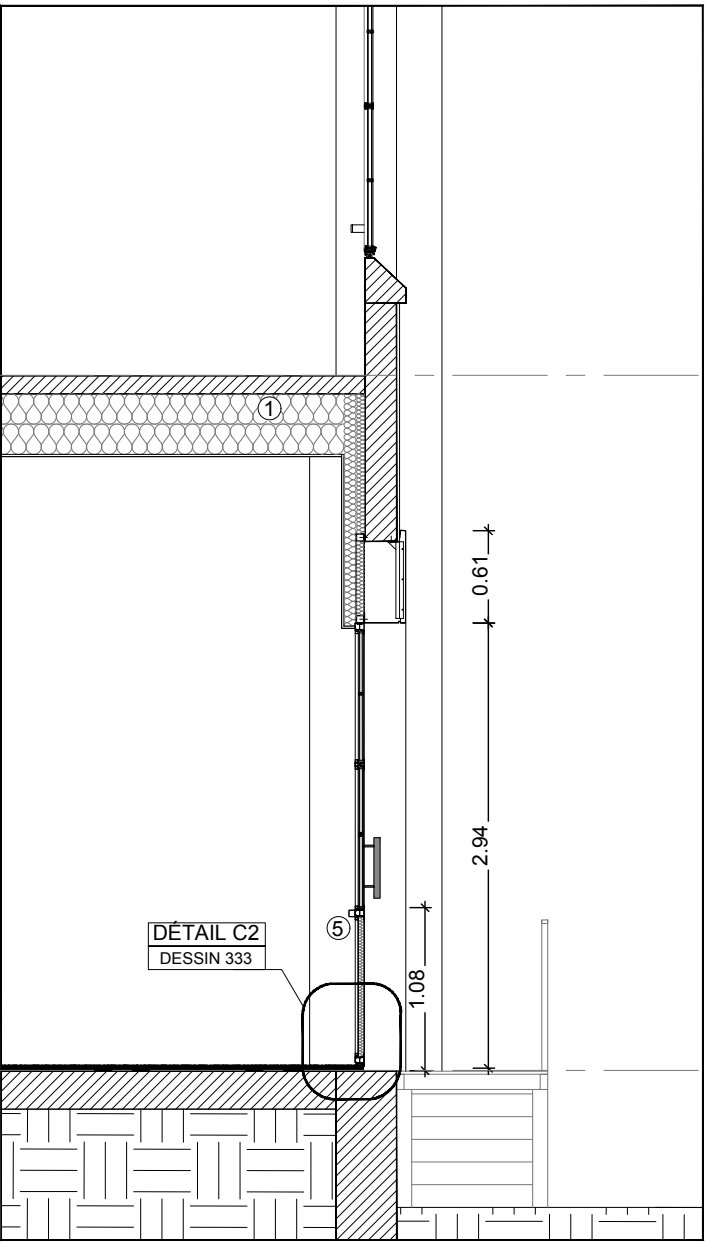

COUPE 1-1
ECHELLE 1:50

- ① ISOLATION (HORS MARCHÉ EPFGE)
- ② DESCENTE D'EAU PLUVIALE - BÉTON PRÉFABRIQUÉ
- ③ TÔLE ALUMINIUM 2.5 MM LÂQUÉE, COULEUR À CONFIRMER PAR L'ARCHITECTE
- ④ POTEAU EXISTANT
- ⑤ BARRE ANTI-PANIQUE
- ⑥ PORTE TYPE JANSEN JANISOL - 1 UP - C.F. LISTE MENUISERIES
- ⑦ BÂTON MARÉCHAL - 40 CM - C.F. LISTE MENUISERIES
- ⑧ VITRAGE PORTE - C.F. LISTE MENUISERIES
- ⑨ GARDE CORPS (HORS MARCHÉ EPFGE)

PROJET DE REHABILITATION
DU SITE DES ANCIENNES
PAPETERIES DU SOUCHE

ANOULD , LORRAINE - FRANCE

MAITRISE D'OUVRAGE

epfge ETABLISSEMENT PUBLIC
FONCIER DE GRAND EST

Rue Robert Blum B.P. 245 54701 Pont-a-Mousson Cedex France

MAITRISE D'OEUVRE

GROUPEMENT
HEINRICH VON SPONECK & ALBERT ABUT ARCHITECTURE

HEINRICH VON SPONECK ALBERT ABUT ARCHITECTURE

ARCHITECTE LEONIE HEINRICH ARCHITECTES ALBERT ABUT ET ROMAIN DUVAL

ARCHITECTE MANDATAIRE ARCHITECTE - URBANISTE

9, Rue Legraverend 75012 Paris, France Bureaux Tokyo: Minami-Aoyama 2-2-6-1101 Minato-ku, Tokyo 107-0062 Japan

Bureaux Hong Kong: Unit 1205-6, FWD Financial Centre 308-320 Des Voeux Road Central, Hong Kong, SAR

Bureaux Hanoi: 4/40 Xuan Dieu street Tay Ho district, Hanoi, Vietnam

AVEC

HÊTRE HÊTRE ARCHITECTURE - Architecte co-traitant
6 Rue du Rhone 90000 Belfort, France

CS2L CS2L - BET Structure co-traitant
31 bis Rue des Martres de Madargue 63200 Riom, France

BIG BANG BIG BANG - Urbaniste & Paysagiste co-traitant
114 Grande Rue de la Guillotiere 69007 Lyon, France

HBI-BET HBI-BET Deconstruction/Thermique/Economiste de la construction Batiments co-traitant
6 Rue du Rhone 90000 Belfort, France

EODD EODD - BET Ingenieurs conseils environnement co-traitant
Bureaux Villeurbanne Parc Gratte-Ciel 13-19 Rue Jean Bourgey 69100 France
Bureaux Metz Immeuble Europlaza 1 Rue Claude Chappe 57000 France

TITRE

PORTE P-08 - MEURTHE
BAT. SAINT LOUIS

PHASE

PRO

MODIFICATIONS

MISE À JOUR	INDICE
05/05/22	A
20/02/24	B

ORIENTATION	ECHELLE
	1:50 / A3
	DATE CRÉATION
	10/02/22

Notes : 1. Limite de prestations : Tous les aménagements d'intérieur et les aménagements d'extérieur, ainsi que l'isolation thermique par l'intérieur sont hors marché EPFGE. 2. Toutes les côtes indiquées sur les plans sont données à titre indicatif et devront être vérifiées sur place par chaque lot avant l'exécution des ouvrages.

PROJET DE REHABILITATION
DU SITE DES ANCIENNES
PAPETERIES DU SOUCHE

ANOULD , LORRAINE - FRANCE



epfge
Etablissement Public Foncier
de Grand Est

MAITRISE D'OUVRAGE
ETABLISSEMENT PUBLIC
FONCIER DE GRAND EST

Rue Robert Blum B.P. 245 54701 Pont-a-Mousson Cedex France

MAITRISE D'OEUVRE

GROUPEMENT
HEINRICH VON SPONECK & ALBERT ABUT ARCHITECTURE

HEINRICH VON SPONECK ALBERT ABUT ARCHITECTURE

ARCHITECTE LEONIE HEINRICH

ARCHITECTE MANDATAIRE

9, Rue Legraverend 75012
Paris, France

ARCHITECTES ALBERT ABUT ET ROMAIN DUVAL

ARCHITECTE - URBANISTE

Bureaux Tokyo: Minami-Aoyama 2-2-6-1101
Minato-ku, Tokyo 107-0062 Japan

Bureaux Hong Kong: Unit 1205-6,
FWD Financial Centre 308-320
Des Voeux Road Central, Hong Kong, SAR

Bureaux Hanoi: 4/40 Xuan Dieu street
Tay Ho district, Hanoi, Vietnam

AVEC



HETRE ARCHITECTURE - Architecte co-traitant
6 Rue du Rhone 90000 Belfort, France



CS2L
Ingénierie

CS2L - BET Structure co-traitant
31 bis Rue des Martres de Madargue 63200 Riom, France



BIG BANG
Urbanisme, Paysagisme, Architecture

BIG BANG - Urbaniste & Paysagiste co-traitant
114 Grande Rue de la Guillotiere 69007 Lyon, France



HBI-BET Deconstruction/Thermique/Economiste
de la construction Batiments co-traitant
6 Rue du Rhone 90000 Belfort, France



EODD - BET Ingenieurs conseils environnement co-traitant
Bureaux Villeurbanne Parc Gratte-Ciel
13-19 Rue Jean Bourgey 69100 France
Bureaux Metz Immeuble Europlaza
1 Rue Claude Chappe 57000 France

TITRE
PORTES P-10 À P-13 - MEURTHE
BAT. SAINT LOUIS

PHASE
PRO

MODIFICATIONS	
MISE À JOUR	INDICE
05/05/22	A
20/02/24	B
ORIENTATION 	ECHELLE 1:50 / A3
	DATE CRÉATION 10/02/22

PAGE No.

326

PLAN
ECHELLE 1:50

SAS EST ET OUEST :
SEULS LES RETOURS DE FAÇADE EN BÉTON CELLULAIRE SONT AU MARCHÉ TRAVAUX EPFGE. LE RESTE DES PRESTATIONS DESSINÉES SERA PRISE EN CHARGE DANS LE MARCHÉ TRAVAUX DES AMÉNAGEMENTS INTÉRIEURS

- ① ISOLATION (HORS MARCHÉ EPFGE)
- ② BÉTON CELLULAIRE
- ③ ESCALIER - BÉTON + BOUCHE PORE
- ④ DESCENTE D'EAU PLUVIALE - BÉTON PRÉFABRIQUÉ
- ⑤ POTEAU EXISTANT
- ⑥ TÔLE ALUMINIUM LÂQUÉE, COULEUR À DÉFINIR PAR L'ARCHITECTE (HORS MARCHÉ EPFGE)
- ⑦ JOINT CREUX (HORS MARCHÉ EPFGE)
- ⑧ ENDUIT MINÉRAL SUR TRAME (20 MM)
- ⑨ RÉSERVATION POUR INTERPHONE (DIMENSIONS : H 272 MM - L 143 MM - P 65 MM)
- ⑩ PORTE TYPE JANSEN JANISOL - 2 UP (HORS MARCHÉ EPFGE)

Notes : 1. Limite de prestations : Tous les aménagements d'intérieur et les aménagements d'extérieur, ainsi que l'isolation thermique par l'intérieur sont hors marché EPFGE. 2. Toutes les côtes indiquées sur les plans sont données à titre indicatif et devront être vérifiées sur place par chaque lot avant l'exécution des ouvrages.

MISE À JOUR	INDICE
05/05/22	A
20/02/24	B
ORIENTATION	ECHELLE 1:50 / A3
	DATE CRÉATION 10/02/22

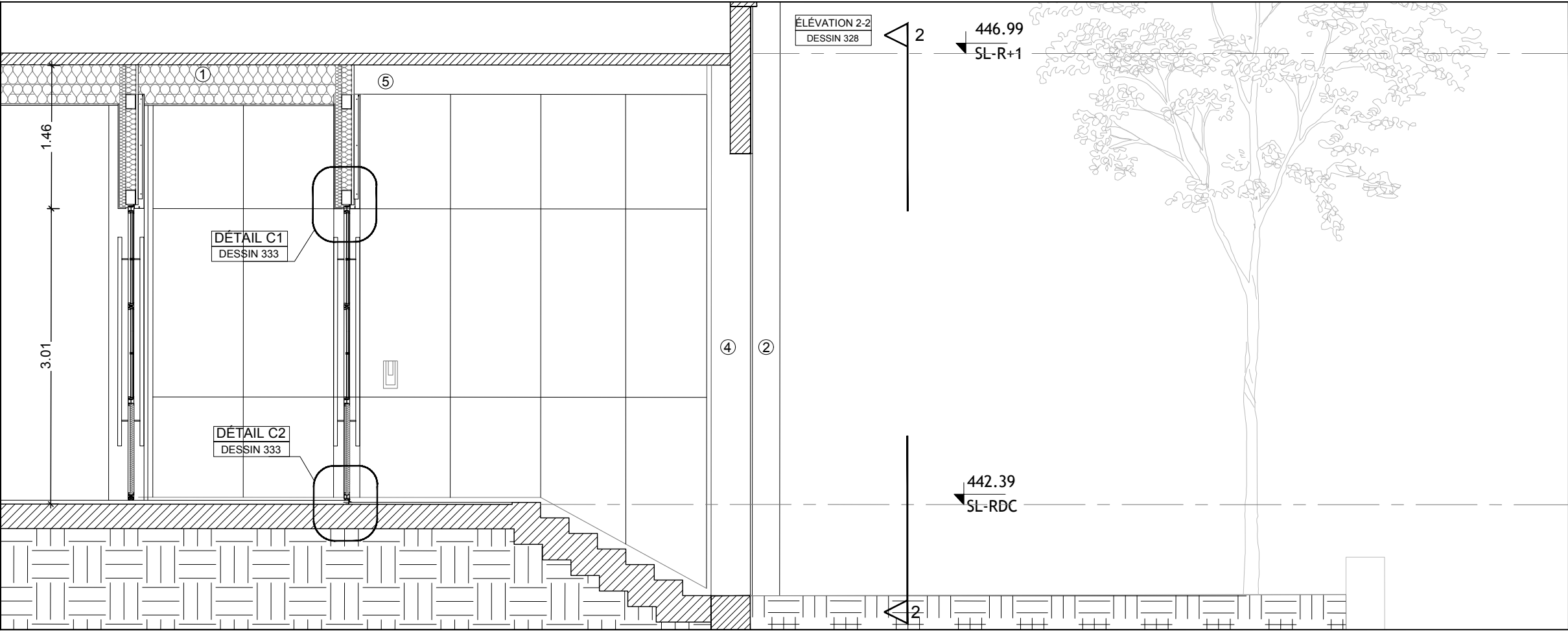

COUPE 1-1
ECHELLE 1:50

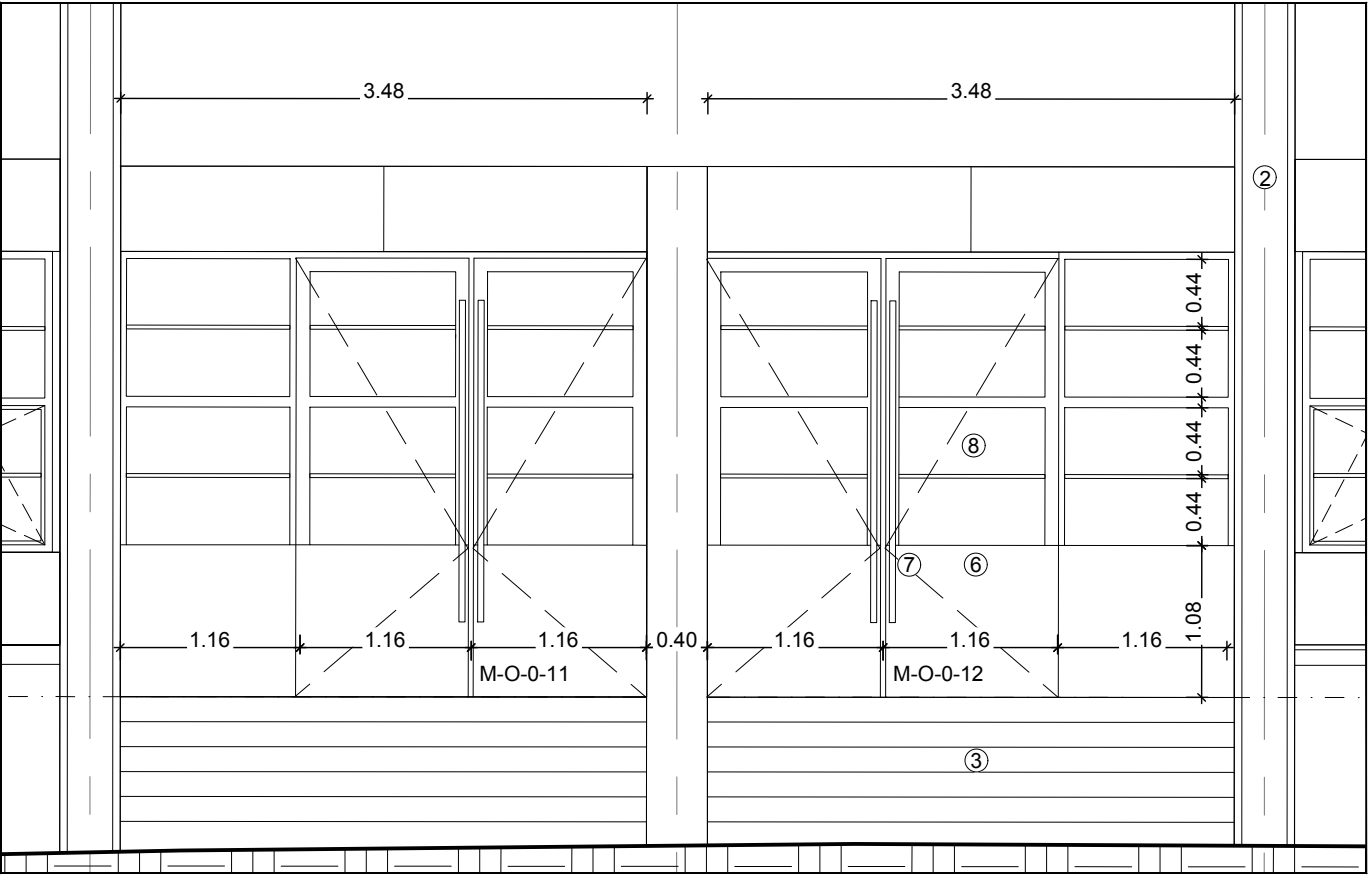

ÉLEVATION 2-2
ECHELLE 1:50

SAS EST ET OUEST :
SEULS LES RETOURS DE FAÇADE EN BÉTON CELLULAIRE SONT AU MARCHÉ TRAVAUX EPFGE. LE RESTE DES PRESTATIONS DESSINÉES SERA PRISE EN CHARGE DANS LE MARCHÉ TRAVAUX DES AMÉNAGEMENTS INTÉRIEURS

- ① ISOLATION (HORS MARCHÉ EPFGE)
- ② DESCENTE D'EAU PLUVIALE - BÉTON PRÉFABRIQUÉ
- ③ ESCALIER - BÉTON + LASURE
- ④ POTEAU EXISTANT
- ⑤ PANNEAU CIMENT 25 MM (HORS MARCHÉ EPFGE)
- ⑥ PORTE TYPE JANSEN JANISOL - 2 UP - C.F. LISTE MENUISERIES (HORS MARCHÉ EPFGE)
- ⑦ BÂTON MARÉCHAL - 220 CM - C.F. LISTE MENUISERIES (HORS MARCHÉ EPFGE)
- ⑧ VITRAGE PORTE - C.F. LISTE MENUISERIES (HORS MARCHÉ EPFGE)

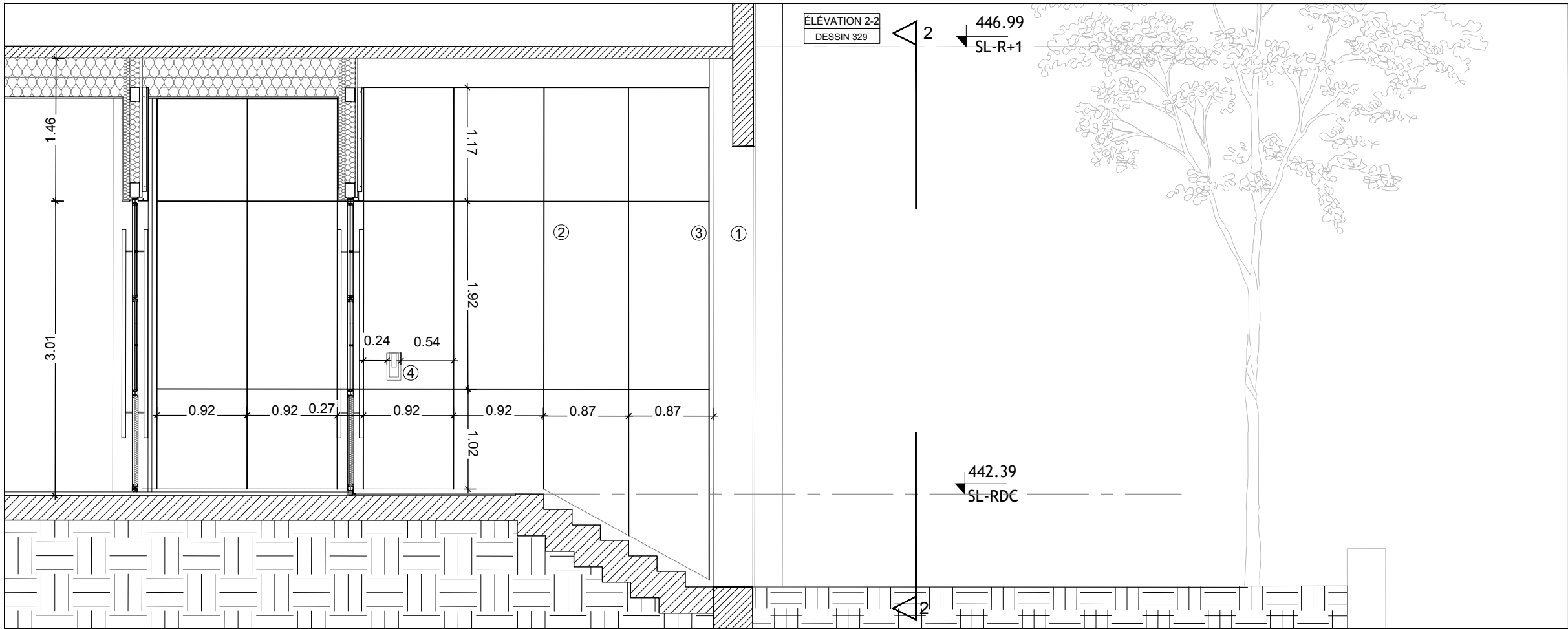

COUPE 1-1
ECHELLE 1:50

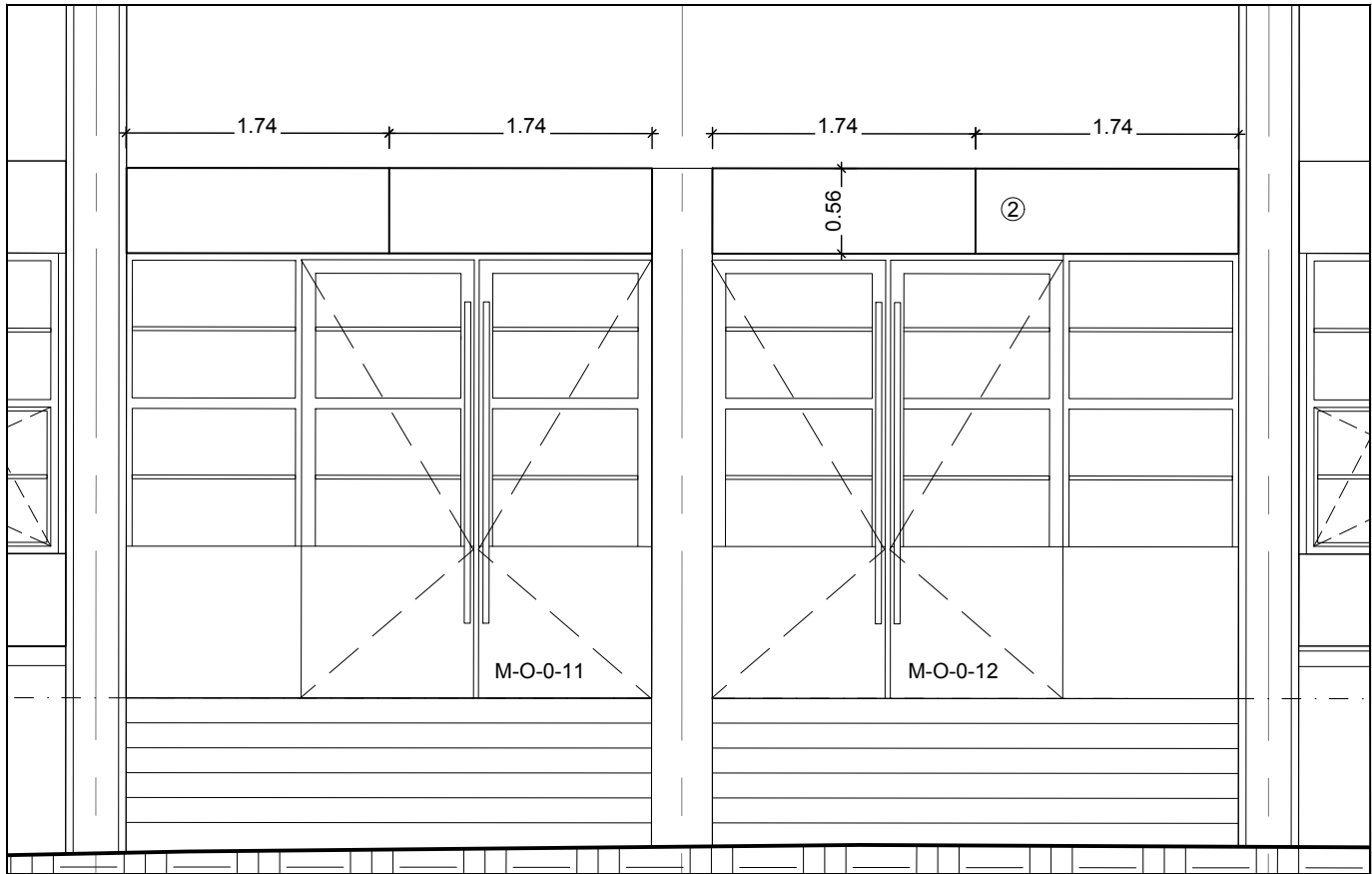

ÉLÉVATION
ECHELLE 1:50

SAS EST ET OUEST :
SEULS LES RETOURS DE FAÇADE EN BÉTON CELLULAIRE SONT AU MARCHÉ TRAVAUX EPFGE. LE RESTE DES PRESTATIONS DESSINÉES SERA PRISE EN CHARGE DANS LE MARCHÉ TRAVAUX DES AMÉNAGEMENTS INTÉRIEURS

- ① POTEAU EXISTANT
- ② TÔLE ALUMINIUM LÂQUÉE, COULEUR À DÉFINIR PAR L'ARCHITECTE (HORS MARCHÉ EPFGE)
- ③ JOINT CREUX (HORS MARCHÉ EPFGE)
- ④ RÉSERVATION POUR INTERPHONE (DIMENSIONS : H 272 MM - L 143 MM - P 65 MM)

PROJET DE REHABILITATION
DU SITE DES ANCIENNES
PAPETERIES DU SOUCHE

ANOULD , LORRAINE - FRANCE

MAITRISE D'OUVRAGE
epfge ETABLISSEMENT PUBLIC
FONCIER DE GRAND EST
Rue Robert Blum B.P. 245 54701 Pont-a-Mousson Cedex France

MAITRISE D'OEUVRE
GROUPEMENT
HEINRICH VON SPONECK & ALBERT ABUT ARCHITECTURE
HEINRICH VON SPONECK ALBERT ABUT ARCHITECTURE
ARCHITECTE LEONIE HEINRICH ARCHITECTES ALBERT ABUT ET ROMAIN DUVAL
ARCHITECTE MANDATAIRE ARCHITECTE - URBANISTE
9, Rue Légraverend 75012 Bureaux Tokyo: Minami-Aoyama 2-2-6-1101
Paris, France Minato-ku, Tokyo 107-0062 Japan
Bureaux Hong Kong: Unit 1205-6, FWD Financial Centre 308-320
Des Voeux Road Central, Hong Kong, SAR
Bureaux Hanoi: 4/40 Xuan Dieu street
Tay Ho district, Hanoi, Vietnam

AVEC
HÊTRE architecture HETRE ARCHITECTURE - Architecte co-traitant
6 Rue du Rhone 90000 Belfort, France
CS2L CS2L - BET Structure co-traitant
31 bis Rue des Martres de Madargue 63200 Riom, France
BIG BANG BIG BANG - Urbaniste & Paysagiste co-traitant
114 Grande Rue de la Guillotiere 69007 Lyon, France
HBI-BET HBI-BET Deconstruction/Thermique/Economiste
de la construction Batiments co-traitant
6 Rue du Rhone 90000 Belfort, France
EODD EODD - BET Ingenieurs conseils environnement co-traitant
Bureaux Villeurbanne Parc Gratte-Ciel
13-19 Rue Jean Bourgey 69100 France
Bureaux Metz Immeuble Europlaza
1 Rue Claude Chappe 57000 France

TITRE
PORTES P-10 À P-13 - MEURTHE
BAT. SAINT LOUIS

PHASE
PRO

MODIFICATIONS

MISE À JOUR	INDICE
05/05/22	A
20/02/24	B

ORIENTATION	ECHELLE 1:50 / A3
	DATE CRÉATION 10/02/22

PAGE No.

328

Notes : 1. Limite de prestations : Tous les aménagements d'intérieur et les aménagements d'extérieur, ainsi que l'isolation thermique par l'intérieur sont hors marché EPFGE. 2. Toutes les côtes indiquées sur les plans sont données à titre indicatif et devront être vérifiées sur place par chaque lot avant l'exécution des ouvrages.

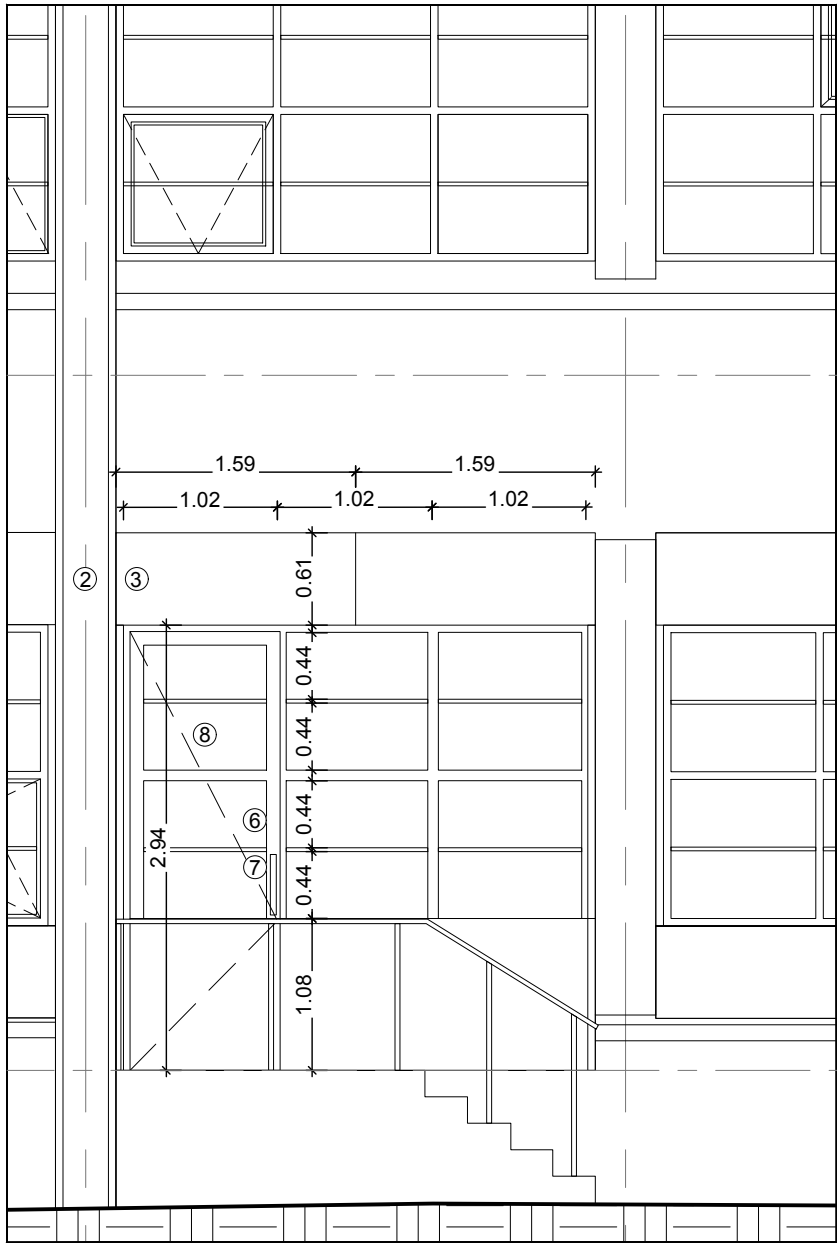

ÉLÉVATION
ECHELLE 1:50

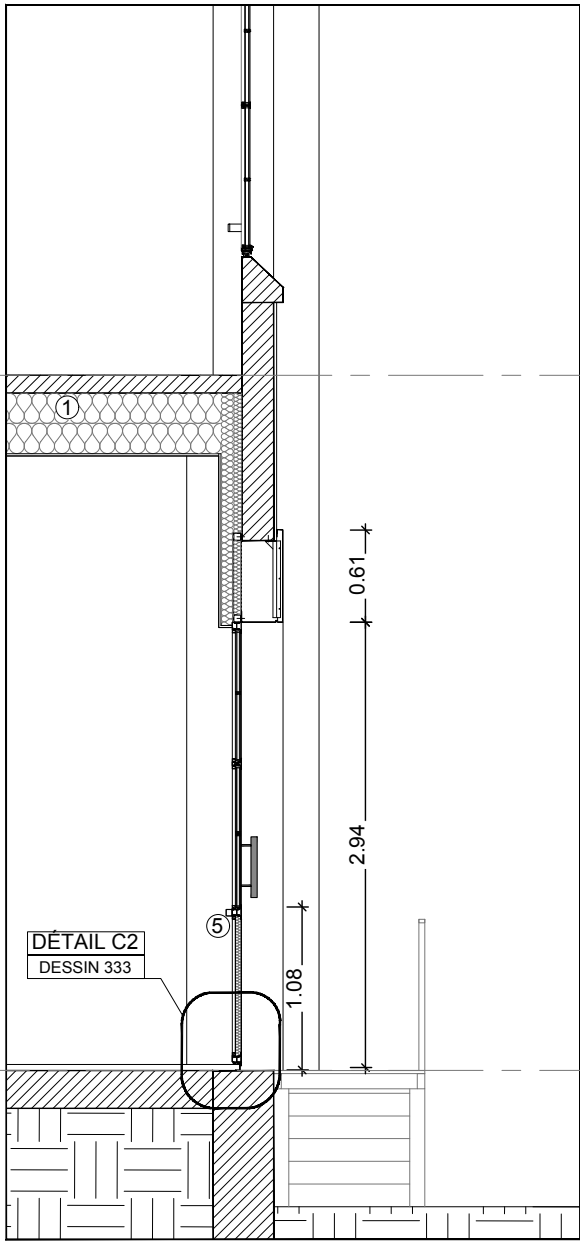

COUPE 1-1
ECHELLE 1:50

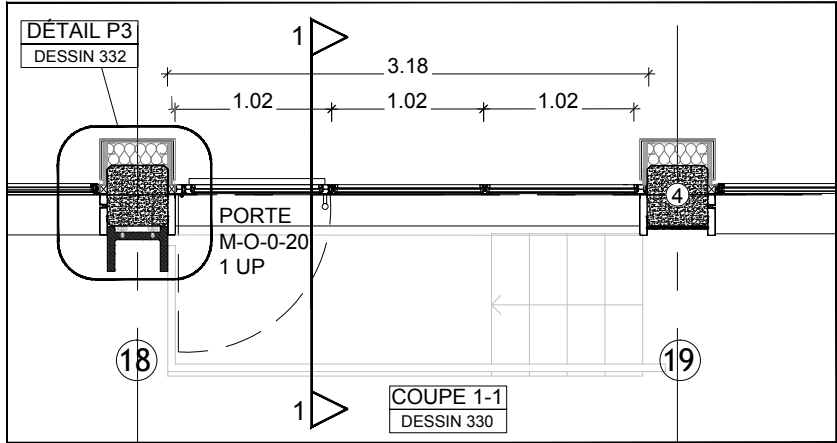

PLAN
ECHELLE 1:50

- ① ISOLATION (HORS MARCHÉ EPFGE)
- ② DESCENTE D'EAU PLUVIALE - BÉTON PRÉFABRIQUÉ
- ③ TÔLE ALUMINIUM 2.5 MM LÂQUÉE, COULEUR À CONFIRMER PAR L'ARCHITECTE (HORS MARCHÉ EPFGE)
- ④ POTEAU EXISTANT
- ⑤ BARRE ANTI-PANIQUE
- ⑥ PORTE TYPE JANSEN JANISOL - 1 UP - C.F. LISTE MENUISERIES
- ⑦ BÂTON MARÉCHAL - 40 CM - C.F. LISTE MENUISERIES
- ⑧ VITRAGE PORTE - C.F. LISTE MENUISERIES

PROJET DE REHABILITATION
DU SITE DES ANCIENNES
PAPETERIES DU SOUCHE

ANOULD , LORRAINE - FRANCE

MAITRISE D'OUVRAGE
epfge ETABLISSEMENT PUBLIC
FONCIER DE GRAND EST
Rue Robert Blum B.P. 245 54701 Pont-a-Mousson Cedex France

MAITRISE D'OEUVRE
GROUPEMENT
HEINRICH VON SPONECK & ALBERT ABUT ARCHITECTURE
HEINRICH VON SPONECK ALBERT ABUT ARCHITECTURE
ARCHITECTE LEONIE HEINRICH ARCHITECTES ALBERT ABUT ET ROMAIN DUVAL
ARCHITECTE MANDATAIRE ARCHITECTE - URBANISTE
9, Rue Legraverend 75012 Paris, France Bureaux Tokyo: Minami-Aoyama 2-2-6-1101 Minato-ku, Tokyo 107-0062 Japan
Bureaux Hong Kong: Unit 1205-6, FWD Financial Centre 308-320 Des Voeux Road Central, Hong Kong, SAR
Bureaux Hanoi: 4/40 Xuan Dieu street Tay Ho district, Hanoi, Vietnam

AVEC
HÊTRE HETRE ARCHITECTURE - Architecte co-traitant
6 Rue du Rhone 90000 Belfort, France
CS2L CS2L - BET Structure co-traitant
31 bis Rue des Martres de Madargue 63200 Riom, France
BIG BANG BIG BANG - Urbaniste & Paysagiste co-traitant
114 Grande Rue de la Guillotiere 69007 Lyon, France
HBI-BET HBI-BET Deconstruction/Thermique/Economiste de la construction Batiments co-traitant
6 Rue du Rhone 90000 Belfort, France
EODD EODD - BET Ingenieurs conseils environnement co-traitant
Bureaux Villeurbanne Parc Gratte-Ciel
13-19 Rue Jean Bourgey 69100 France
Bureaux Metz Immeuble Europlaza
1 Rue Claude Chappe 57000 France

TITRE
PORTE P-14 - MEURTHE
BAT. SAINT LOUIS

PHASE

PRO

MODIFICATIONS

MISE À JOUR	INDICE
05/05/22	A
20/02/24	B
ORIENTATION	ECHELLE 1:50 / A3
	DATE CRÉATION 10/02/22

PAGE No.
329

Notes : 1. Limite de prestations : Tous les aménagements d'intérieur et les aménagements d'extérieur, ainsi que l'isolation thermique par l'intérieur sont hors marché EPFGE. 2. Toutes les côtes indiquées sur les plans sont données à titre indicatif et devront être vérifiées sur place par chaque lot avant l'exécution des ouvrages.

ANOULD , LORRAINE - FRANCE

MAITRISE D'OEUVRE

GROUPEMENT
HEINRICH VON SPONECK & ALBERT ABUT ARCHITECTURE

HEINRICH VON SPONECK ALBERT ABUT ARCHITECTURE

AVEC

 **HETRE ARCHITECTURE - Architecte co-traitant**
6 Rue du Rhone 90000 Belfort, France

 **CS2L - BET Structure co-traitant**
311 bis Rue des Martres de Madaguer 63200 Riom, France

 **BIG BANG - Urbaniste & Paysagiste co-traitant**
114 Grande Rue de la Guillotière 69007 Lyon, France

 **HBI-BET Deconstruction/Thermique/Economiste**
de la construction Batiments co-traitant
6 Rue du Rhone 90000 Belfort, France

 **EODD - BET Ingenieurs conseils environnement co-traitant**
Bureaux Villeurbaine Parc Gratte-Ciel
13-19 Rue Jean Bourgey 69100 France
Bureaux Metz Immeuble EuropaLaz
1 Rue Claude Chappe 57000 France

TITRE
ACCÈS TECH FACADE NORD
P-15 - R+1
BAT. SAINT LOUIS

PHASE
PRO

MODIFICATIONS	
1	1.1
2	2.1
3	3.1
4	4.1
5	5.1
6	6.1
7	7.1
8	8.1
9	9.1
10	10.1
11	11.1
12	12.1
13	13.1
14	14.1
15	15.1
16	16.1
17	17.1
18	18.1
19	19.1
20	20.1
21	21.1
22	22.1
23	23.1
24	24.1
25	25.1
26	26.1
27	27.1
28	28.1
29	29.1
30	30.1
31	31.1
32	32.1
33	33.1
34	34.1
35	35.1
36	36.1
37	37.1
38	38.1
39	39.1
40	40.1
41	41.1
42	42.1
43	43.1
44	44.1
45	45.1
46	46.1
47	47.1
48	48.1
49	49.1
50	50.1
51	51.1
52	52.1
53	53.1
54	54.1
55	55.1
56	56.1
57	57.1
58	58.1
59	59.1
60	60.1
61	61.1
62	62.1
63	63.1
64	64.1
65	65.1
66	66.1
67	67.1
68	68.1
69	69.1
70	70.1
71	71.1
72	72.1
73	73.1
74	74.1
75	75.1
76	76.1
77	77.1
78	78.1
79	79.1
80	80.1
81	81.1
82	82.1
83	83.1
84	84.1
85	85.1
86	86.1
87	87.1
88	88.1
89	89.1
90	90.1
91	91.1
92	92.1
93	93.1
94	94.1
95	95.1
96	96.1
97	97.1
98	98.1
99	99.1
100	100.1

MISE À JOUR	INDICE

<p>ORIENTATION</p> 	<p>ECHELLE</p> <p>1:50 / A3</p>
	<p>DATE CRÉATION</p> <p>20.02.24</p>

PAGE No.

330

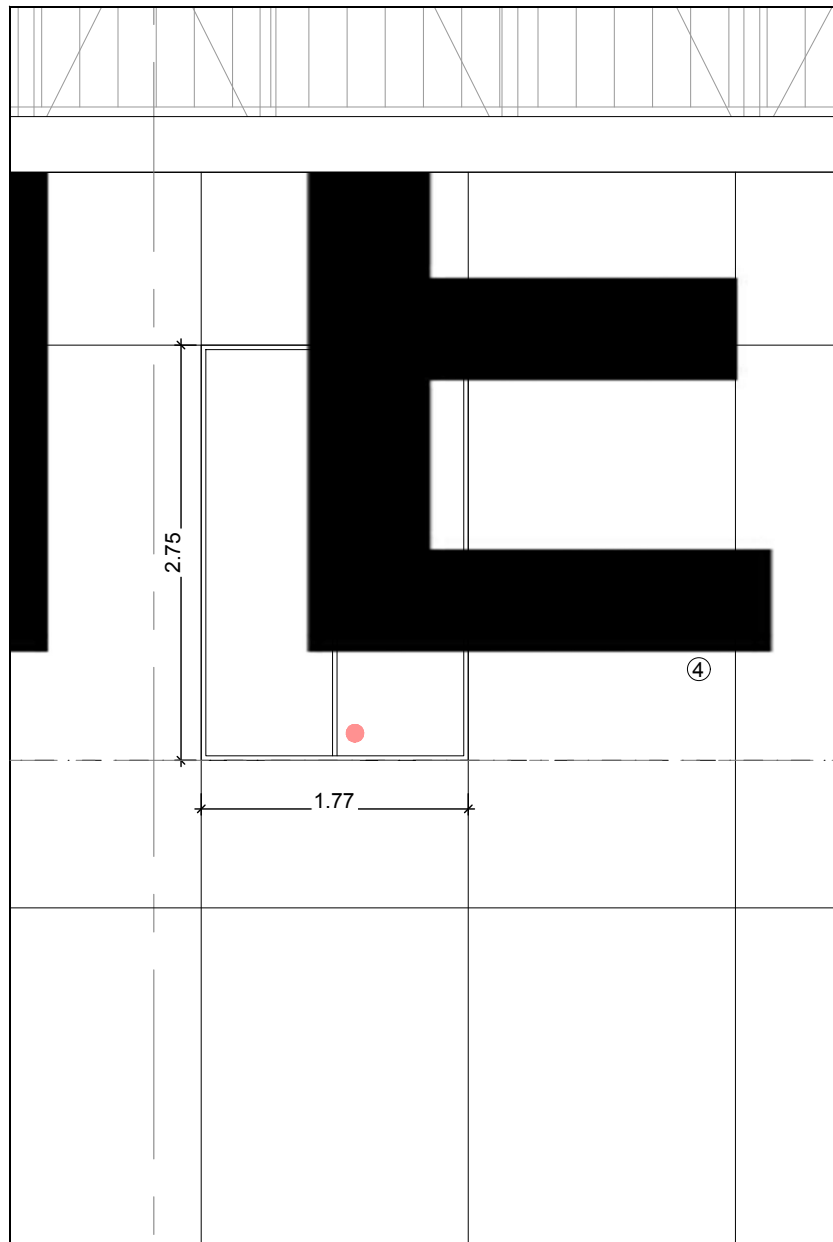

ÉLÉVATION DE ACCÈS P-15

ECHELLE 1:50

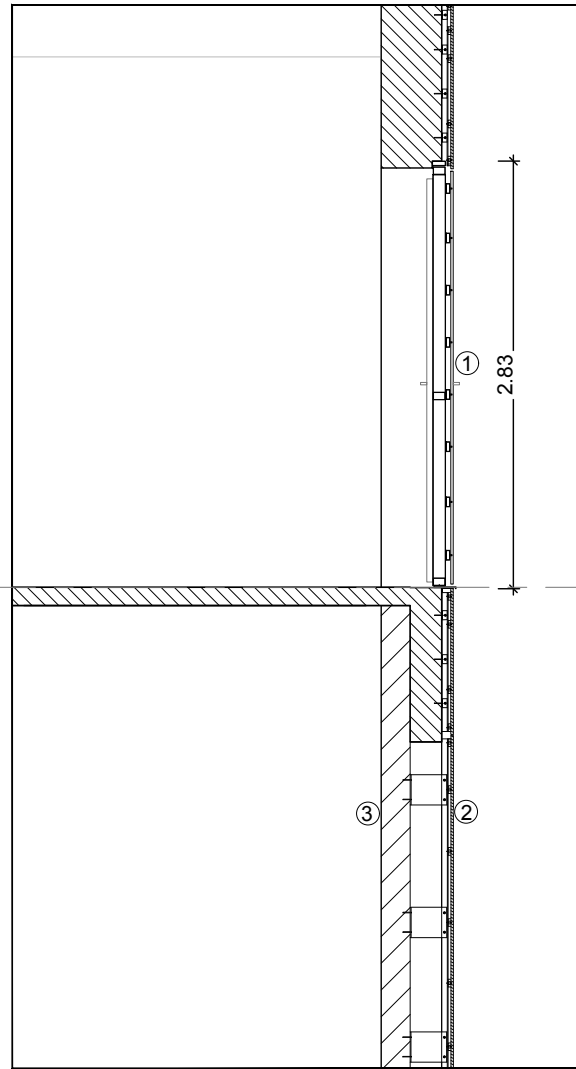

COUPE 1-1
ECHELLE 1:50

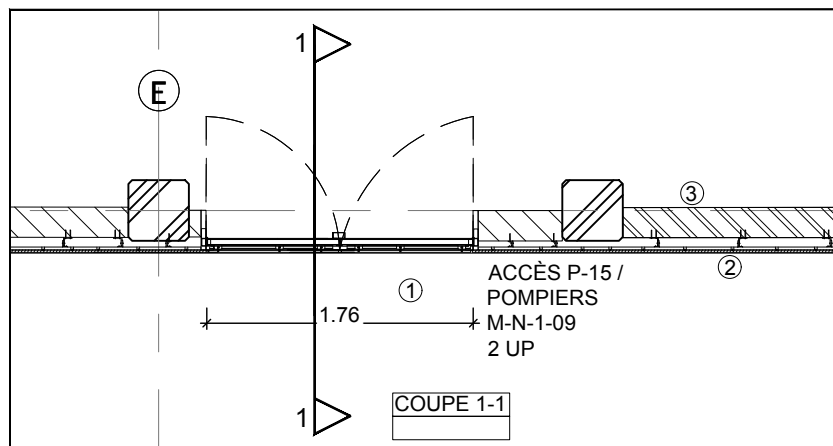

PLAN DE ACCÈS P-15
ECHELLE 1:50

- ① PORTE STRUCTURE ACIER ET HABILLAGE PANNEAU BÉTON FIBRÉ INOX . SERRURE POMPIER
- ② BARDAGE PANNEAU BÉTON FIBRÉ TYPE FEHR FCLAD CLASSIQUE OU ÉQUIVALENT - ÉPAISSEUR 16MM - JOINT 6 À 8 MM
- ③ MACONNERIE BÉTON CELLULAIRE
- ④ LETTRAGE IMPRIMÉ SUR LES PANNEAUX BÉTON FIBRÉ
- BAIE POMPIER

Notes : 1. Limite de prestations : Tous les aménagements d'intérieur et les aménagements d'extérieur, ainsi que l'isolation thermique par l'intérieur sont hors marché EPFGE. 2. Toutes les côtes indiquées sur les plans sont données à titre indicatif et devront être vérifiées sur place par chaque lot avant l'exécution des ouvrages.

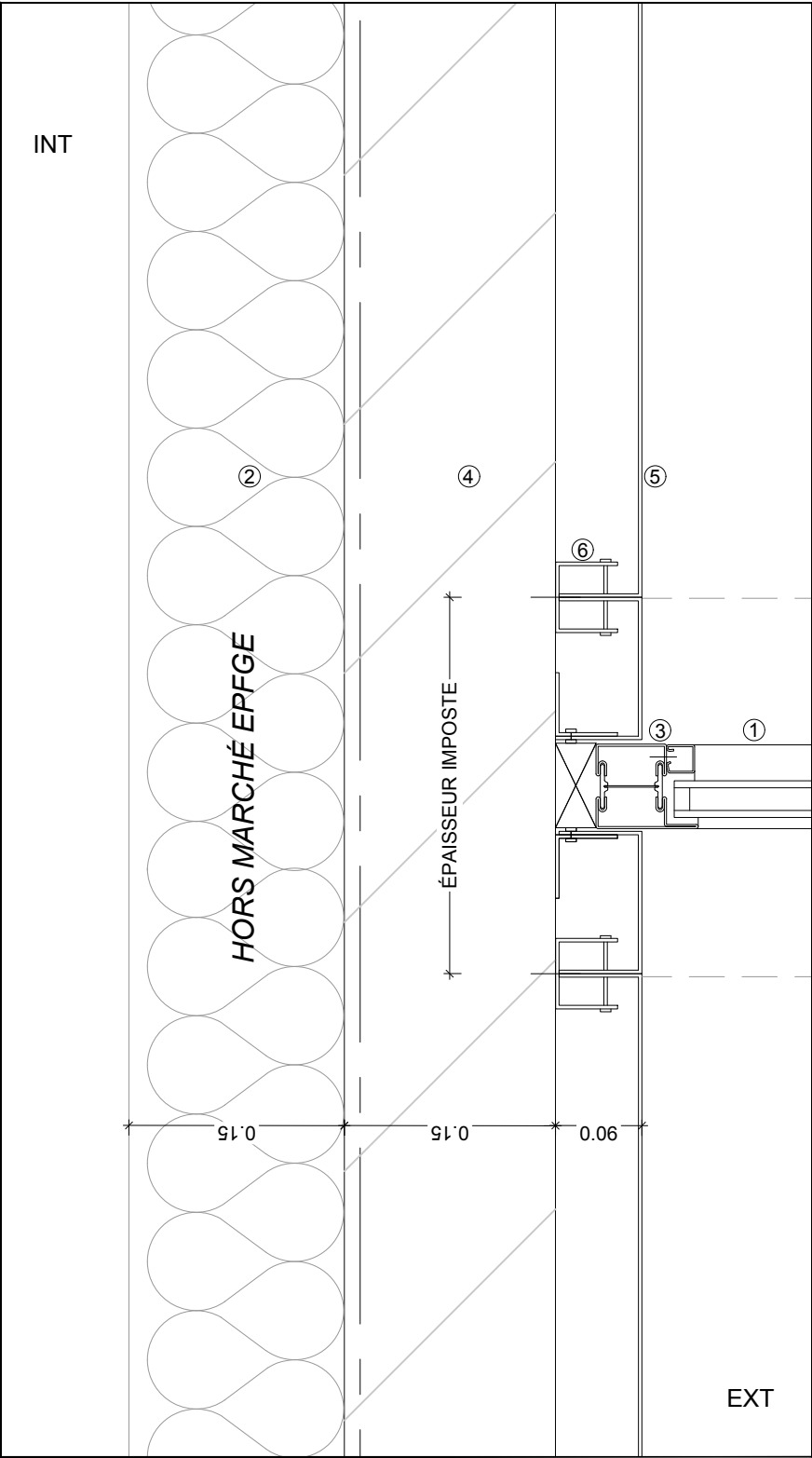

DÉTAIL P1
ÉCHELLE 1:5

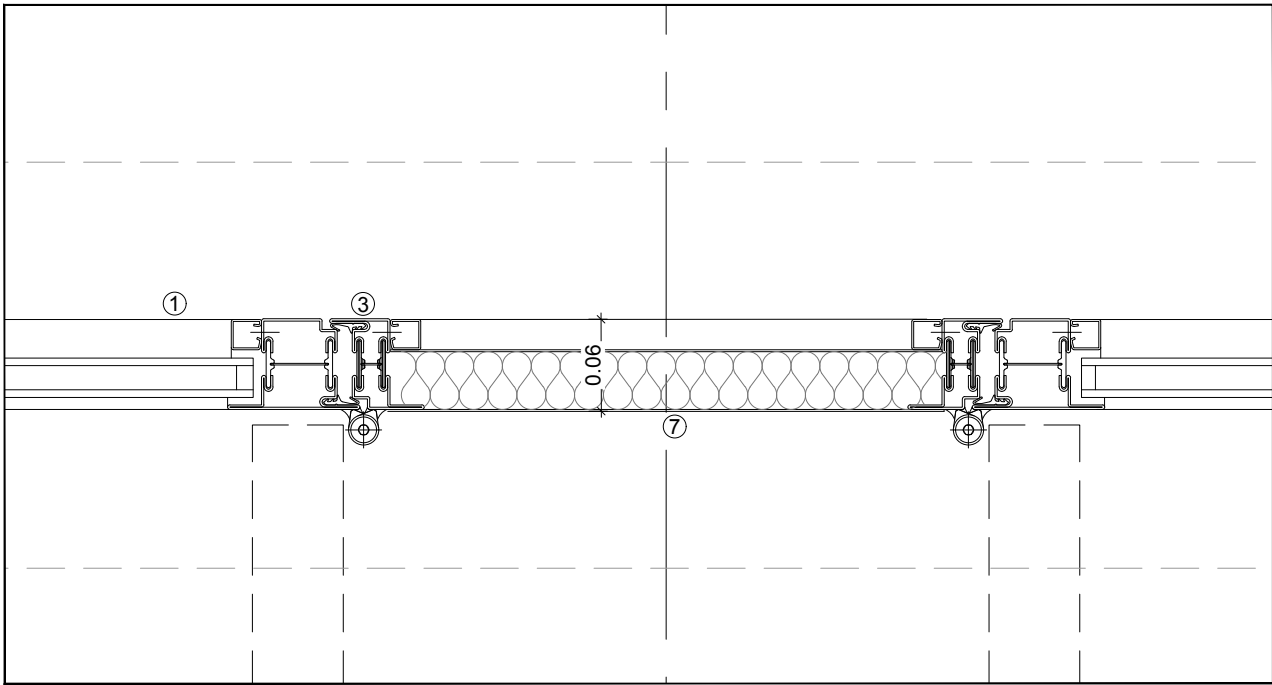

DÉTAIL P2
ÉCHELLE 1:5

SAS EST ET OUEST :
SEULS LES RETOURS DE FAÇADE EN BÉTON CELLULAIRE SONT AU MARCHÉ TRAVAUX EPFGE. LE RESTE DES PRESTATIONS DESSINÉES SERA PRISE EN CHARGE DANS LE MARCHÉ TRAVAUX DES AMÉNAGEMENTS INTÉRIEURS

- ① PORTE TYPE JANSEN JANISOL (HORS MARCHÉ EPFGE)
- ② ISOLATION +FINITION INTÉRIEUR (HORS MARCHÉ EPFGE)
- ③ CADRE DE LA PORTE (HORS MARCHÉ EPFGE)
- ④ MUR EN BLOC DE BÉTON CELLULAIRE
- ⑤ TÔLE ALUMINIUM LÂQUÉE, COULEUR À DÉFINIR PAR L'ARCHITECTE (HORS MARCHÉ EPFGE)
- ⑥ STRUCTURE MÉTALLIQUE SUPPORT BARDAGE (HORS MARCHÉ EPFGE)
- ⑦ PANNEAU PLEIN ISOLÉ TOUT HAUTEUR (HORS MARCHÉ EPFGE)

PROJET DE REHABILITATION DU SITE DES ANCIENNES PAPETERIES DU SOUCHE

ANOULD , LORRAINE - FRANCE

MAITRISE D'OUVRAGE
epfge ETABLISSEMENT PUBLIC
FONCIER DE GRAND EST
Rue Robert Blum B.P. 245 54701 Pont-a-Mousson Cedex France

MAITRISE D'OEUVRE
GROUPEMENT
HEINRICH VON SPONECK & ALBERT ABUT ARCHITECTURE
HEINRICH VON SPONECK ALBERT ABUT ARCHITECTURE
ARCHITECTE LEONIE HEINRICH ARCHITECTES ALBERT ABUT ET ROMAIN DUVAL
ARCHITECTE MANDATAIRE ARCHITECTE - URBANISTE
9, Rue Legraverend 75012 Bureaux Tokyo: Minami-Aoyama 2-2-6-1101
Paris, France Minato-ku, Tokyo 107-0062 Japan
Bureaux Hong Kong: Unit 1205-6, FWD Financial Centre 308-320
Des Voeux Road Central, Hong Kong, SAR
Bureaux Hanoi: 4/40 Xuan Dieu street
Tay Ho district, Hanoi, Vietnam

AVEC
HÊTRE HETRE ARCHITECTURE - Architecte co-traitant
6 Rue du Rhone 90000 Belfort, France
CS2L - BET Structure co-traitant
31 bis Rue des Martres de Madargue 63200 Riom, France
BIG BANG - Urbaniste & Paysagiste co-traitant
114 Grande Rue de la Guillotiere 69007 Lyon, France
HBI-BET Deconstruction/Thermique/Economiste
de la construction Batiments co-traitant
6 Rue du Rhone 90000 Belfort, France
EODD - BET Ingenieurs conseils environnement co-traitant
Bureaux Villeurbanne Parc Gratte-Ciel
13-19 Rue Jean Bourgey 69100 France
Bureaux Metz Immeuble Europlaza
1 Rue Claude Chappe 57000 France

TITRE
PORTE DÉTAIL P1, P2
BAT. SAINT LOUIS

PHASE
PRO

MODIFICATIONS	
MISE À JOUR	INDICE
05/05/22	A
20/02/24	B
ORIENTATION	ECHELLE 1:5 / A3
	DATE CRÉATION 10/02/22

PAGE No.
331

Notes : 1. Limite de prestations : Tous les aménagements d'intérieur et les aménagements d'extérieur, ainsi que l'isolation thermique par l'intérieur sont hors marché EPFGE. 2. Toutes les côtes indiquées sur les plans sont données à titre indicatif et devront être vérifiées sur place par chaque lot avant l'exécution des ouvrages.

ANOULD , LORRAINE - FRANCE

epfge

Rue Robert Blum B.P. 245 54701 Pont-a-Mousson Cedex France

GROUPEMENT

HEINRICH VON SPONECK & ALBERT ABUT ARCHITECTURE

ARCHITECTE LEONIE HEINRICH

ARCHITECTES ALBERT ABUT ET ROMAIN DUVAL
ARCHITECTE - URBANISTE

9, Rue Legraverend 75012
Paris, France

Bureaux Tokyo: Minami-Aoyama 2-2-6-1101
Minato-ku, Tokyo 107-0062 Japan

Bureaux Hong Kong: Unit 1205-6,
FWD Financial Centre 308-320
Des Voeux Road Central, Hong Kong, SAR

Bureaux Hanoi: 4/40 Xuan Dieu street
Tay Ho district, Hanoi, Vietnam

AVEC

HÊTRE
architecture

HETRE ARCHITECTURE - Architecte co-traitant
6 Rue du Rhone 90000 Belfort, France

CS²L
Ingenieri

CS2L - BET Structure co-traitant
31 bis Rue des Martres de Madargue 63200 Riom, France



BIGBANG
 Paysage
 Urbaine
 Architecture

BIG BANG - Urbaniste & Paysagiste co-traitant
114 Grande Rue de la Guillotiere 69007 Lyon, France



HBI-BET Deconstruction/Thermique/Economiste
de la construction Batiments co-traitant
6 Rue du Rhone 90000 Belfort, France



EOOD - BET Ingenieurs conseils environnement co-traitant
Bureaux Villeurbanne Parc Gratte-Ciel
13-19 Rue Jean Bourgey 69100 France
Bureaux Metz Immeuble Europlaza
1 Rue Claude Chappe 57000 France

PORTE DÉTAIL P3
BAT. SAINT LOUIS

PHASE

PRO

MODIFICATIONS

MISE À JOUR

INDICE

05/05/22

A

20/02/24

B

ORIENTATION

ECHELLE

1:5 / A3

DATE CRÉATION

10/02/22

PAGE No.

332

EXT

②
HORS MARCHÉ EPFGE

DÉTAIL P3

ÉCHELLE 1:5

- ① BANDE PARE-VAPEUR EN ATTENTE (MARCHÉ EPFGE)
- ② ISOLATION + FINITION INTÉRIEUR (HORS MARCHÉ EPFGE)
- ③ BARRE ANTI-PANIQUE
- ④ CHÂSSIS DE LA PORTE
- ⑤ POTEAU EXISTANT
- ⑥ BARDAGE MÉTALLIQUE EN TÔLE ALUMINIUM
ALIGNÉ SUR L'APPUI DE FENÊTRE
- ⑦ DESCENTE D'EAU PLUVIALE - BÉTON PRÉFABRIQUÉ
- ⑧ RÉSERVATION POUR INTERPHONE (DIMENSIONS : H 272
MM - L 143 MM - P 65 MM)

Notes : 1. Limite de prestations : Tous les aménagements d'intérieur et les aménagements d'extérieur, ainsi que l'isolation thermique par l'intérieur sont hors marché EPFGE. 2. Toutes les côtes indiquées sur les plans sont données à titre indicatif et devront être vérifiées sur place par chaque lot avant l'exécution des ouvrages.

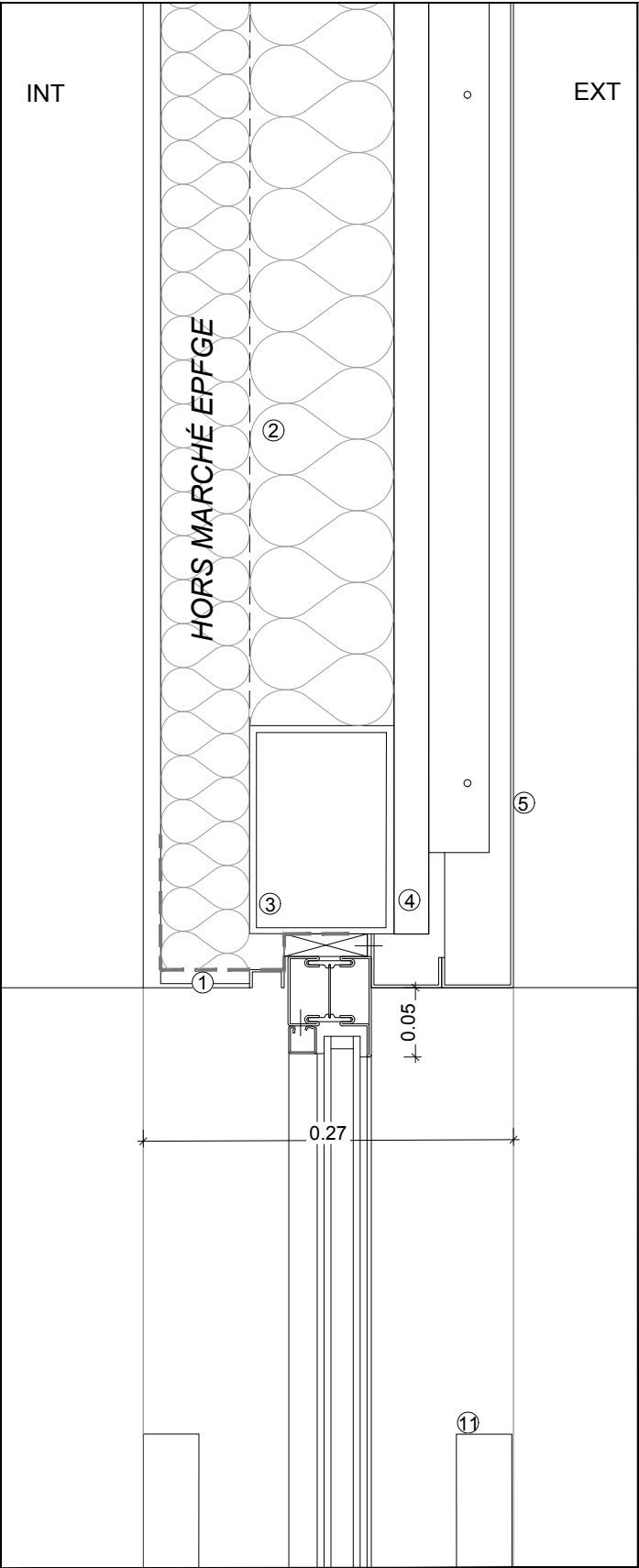

DÉTAIL C1 - PORTES SAS EST ET OUEST
ECHELLE 1:5

SAS EST ET OUEST :
SEULS LES RETOURS DE FAÇADE EN BÉTON CELLULAIRE SONT AU MARCHÉ TRAVAUX EPFGE. LE RESTE DES PRESTATIONS DESSINÉES SERA PRISE EN CHARGE DANS LE MARCHÉ TRAVAUX DES AMÉNAGEMENTS INTÉRIEURS

- ① BANDE PARE-VAPEUR EN ATTENTE (MARCHÉ EPFGE)
- ② ISOLATION +FINITION INTÉRIEUR (HORS MARCHÉ EPFGE)
- ③ STRUCTURE SECONDAIRE IMPOSTE
- ④ PANNEAU CIMENT EP. 25 MM
- ⑤ TÔLE ALUMINIUM LÂQUÉE, COULEUR À CONFIRMER PAR L'ARCHITECTE
- ⑥ SOUBASSEMENT PLEIN DE L'OUVRANT DE LA PORTE : TÔLE ACIER LÂQUÉE, COULEUR À CONFIRMER PAR L'ARCHITECTE
- ⑦ RAGRÉAGE (HORS MARCHÉ EPFGE)
- ⑧ PROFIL DE BUTÉE ENCASTRÉ
- ⑨ SEUIL PMR ADOUCI
- ⑩ DALLE EXISTANTE
- ⑪ BÂTON MARÉCHAL - 220 CM - C.F. LISTE MENUISERIES (HORS MARCHÉ EPFGE)

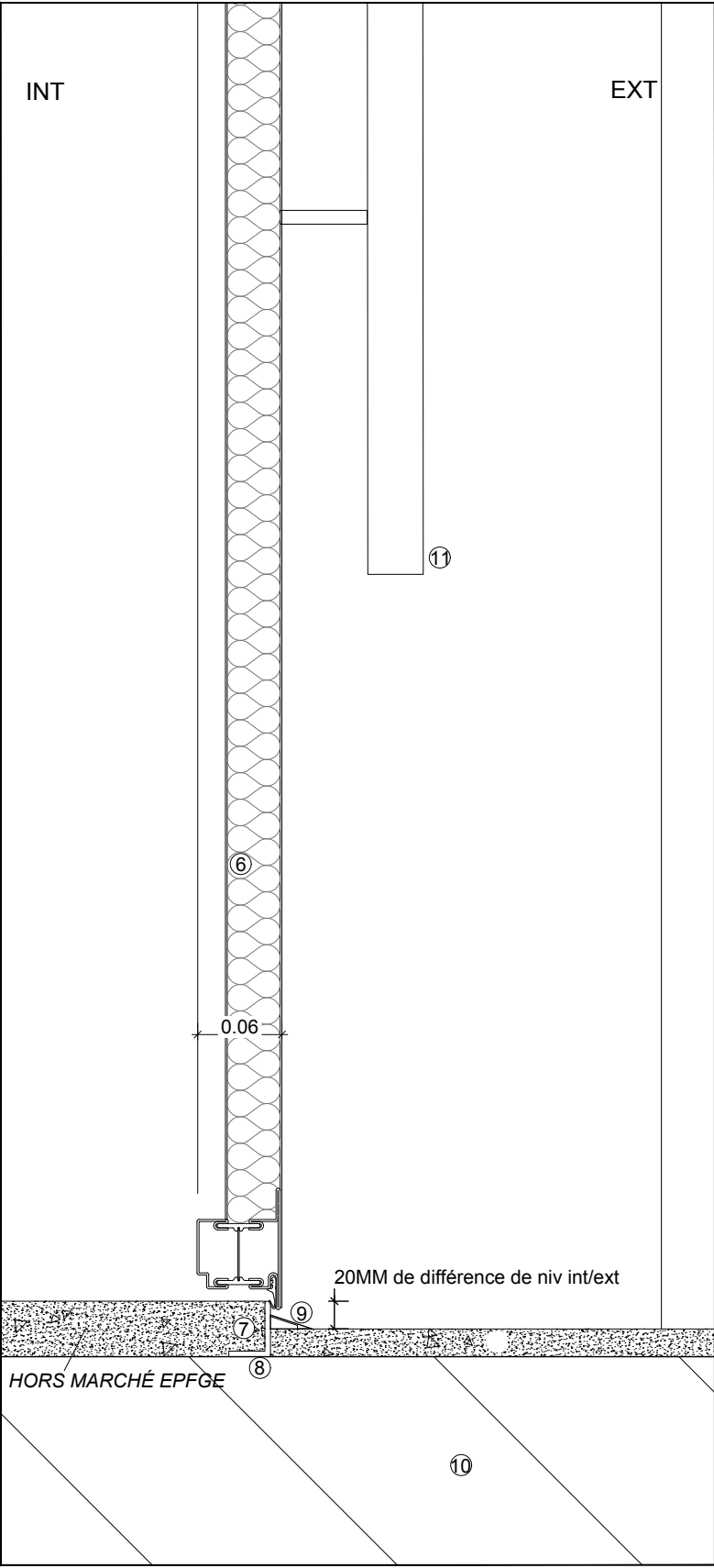

DÉTAIL C2 - PORTES EST ET OUEST
ECHELLE 1:5

PROJET DE REHABILITATION
DU SITE DES ANCIENNES
PAPETERIES DU SOUCHE

ANOULD , LORRAINE - FRANCE

MAITRISE D'OUVRAGE
epfge ETABLISSEMENT PUBLIC
FONCIER DE GRAND EST
Rue Robert Blum B.P. 245 54701 Pont-a-Mousson Cedex France

MAITRISE D'OEUVRE
GROUPEMENT
HEINRICH VON SPONECK & ALBERT ABUT ARCHITECTURE
HEINRICH VON SPONECK ALBERT ABUT ARCHITECTURE
ARCHITECTE LEONIE HEINRICH ARCHITECTES ALBERT ABUT ET ROMAIN DUVAL
ARCHITECTE MANDATAIRE ARCHITECTE - URBANISTE
9, Rue Legraverend 75012 Bureaux Tokyo: Minami-Aoyama 2-2-6-1101
Paris, France Minato-ku, Tokyo 107-0062 Japan
Bureaux Hong Kong: Unit 1205-6, FWD Financial Centre 308-320
Des Voeux Road Central, Hong Kong, SAR
Bureaux Hanoi: 4/40 Xuan Dieu street
Tay Ho district, Hanoi, Vietnam

AVEC
HÊTRE HETRE ARCHITECTURE - Architecte co-traitant
6 Rue du Rhone 90000 Belfort, France
CS2L CS2L - BET Structure co-traitant
31 bis Rue des Martres de Madargue 63200 Riom, France
BIG BANG BIG BANG - Urbaniste & Paysagiste co-traitant
114 Grande Rue de la Guillotiere 69007 Lyon, France
HBI-BET Deconstruction/Thermique/Economiste
de la construction Batiments co-traitant
6 Rue du Rhone 90000 Belfort, France
EODD EODD - BET Ingenieurs conseils environnement co-traitant
Bureaux Villeurbanne Parc Gratte-Ciel
13-19 Rue Jean Bourgey 69100 France
Bureaux Metz Immeuble Europlaza
1 Rue Claude Chappe 57000 France

TITRE
PORTE DÉTAILS C1 ET C2
BAT. SAINT LOUIS

PHASE
PRO

MODIFICATIONS

MISE À JOUR	INDICE
05/05/22	A
20/02/24	B

ORIENTATION	ECHELLE 1:5 / A3
	DATE CRÉATION 10/02/22

PAGE No.
333

Notes : 1. Limite de prestations : Tous les aménagements d'intérieur et les aménagements d'extérieur, ainsi que l'isolation thermique par l'intérieur sont hors marché EPFGE. 2. Toutes les côtes indiquées sur les plans sont données à titre indicatif et devront être vérifiées sur place par chaque lot avant l'exécution des ouvrages.